

# COMUNE DI CASTELFIDARDO

## EDIFICI E MANUFATTI RURALI DI INTERESSE STORICO – RILIEVO 2005

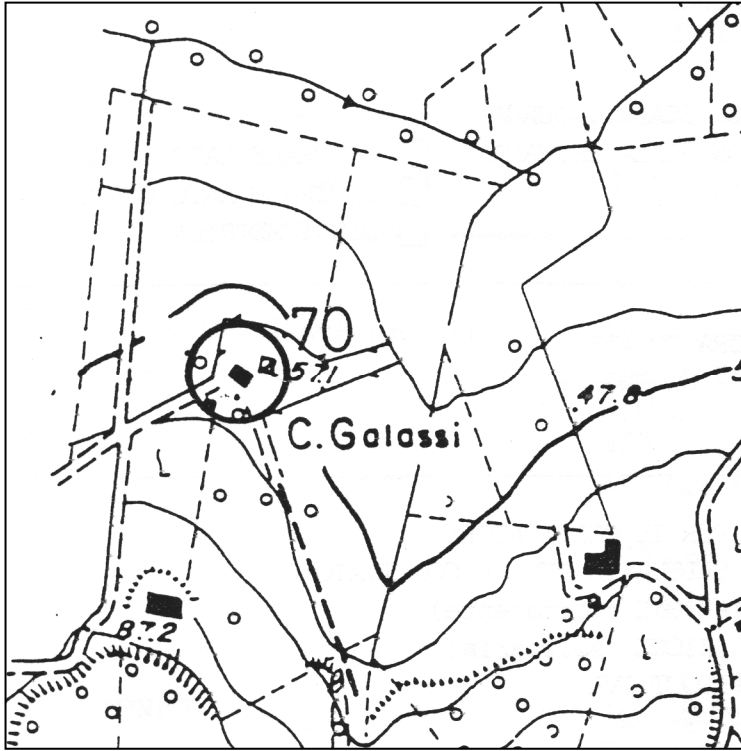

SCHEDA N°: 70

COMPILATA IL: gennaio 2006

DALL'UFFICIO TECNICO COMUNALE

LOCALITA':

VIA/C.DA: Contrada Valle Oscura n° 8

Aereofotogrammetrico scala 1:5000

POSIZIONE:

- ☐ POGGIO
- ☐ CRINALE
- ☒ VERSANTE
- ☐ PIANURA

FABBRICATO:

- ☐ UN PIANO
- ☐ DUE PIANI
- ☒ TRE PIANI
- ☐ QUATTRO PIANI

UNITA' ABITATIVE: Una

CORPI DI FABBRICA: Uno

EPOCA: II° metà sec. XIX



VERIFICA  
INTERVENTI  
REALIZZATI

- ☒ NESSUNO
- ☐ PARZIALE AL
  - ☐ P.T.
  - ☐ P.1.
- ☐ PARZIALE  
ESTERNO
- ☐ IN CORSO
- ☐ COMPLETATO  
ANNO \_\_\_\_\_
- ☐ ALTRO

SITUAZIONE ATTUALE – FOTO ANNO 2005

## A: TIPOLOGIE EDILIZIE

☒ EDIFICIO A CORPO UNICO☐ EDIFICIO COMPOSTO☐ CON CORPI A VOL. VARIABILE☐ CON CORPI A VOL. UNIFORME☐ EDIFICIO CON BIGATTERIA☒ EDIFICIO PADRONALE☐ PALOMBARA☒ EDIFICIO CON SCALA INTERNA☐ EDIFICIO CON SCALA ESTERNA☐ CENTRALE LATO LUNGO☐ CENTRALE LATO CORTO☐ DISSIMMETRICA

## B: SCALA ESTERNA

☐ CON COPERTURA TOTALE☐ CON LOGGETTA DI INGRESSO☐ SCOPERTA

## C: DESTINAZIONE D'USO

☐ ABITAZIONE PER IL COLTIVATORE☒ ABITAZIONE SALTUARIA PER IL COLTIVATORE☐ CIVILE ABITAZIONE (permanente) (☐ PIANO TERRA, ☐ PIANO PRIMO)☐ CIVILE ABITAZIONE (saltuaria) (☐ PIANO TERRA, ☐ PIANO PRIMO)☒ ATTIVITA' PRODUTTIVA☒ DEPOSITO (☐ PIANO TERRA, ☐ PIANO PRIMO)☐ IN FASE DI RISTRUTTURAZIONE☐ EDIFICIO ABBANDONATO

## D: STATO DEL MANUFATTO

☒ TRADIZIONALE (nessuna alterazione)☐ PARZIALMENTE RISTRUTTURATO☐ IN FASE DI RISTRUTTURAZIONE☐ RISTRUTTURATO☐ NUOVO – DIFFORME DALLA TIPOLOGIA

## E: STATO DI CONSERVAZIONE

	ottimo	buono	mediocre	cattivo	pessimo	rudere
STRUTTURE			X			
FINITURE			X			
COPERTURA			X			

F: MODIFICHE DEGLI  
ELEMENTI STRUTTURALI☐ NESSUNA ALTERAZIONE☒ ALTERAZIONI DI MODESTA ENTITA'☐ ALTERAZIONI SOSTANZIALIG: MODIFICHE  
DELL'IMPIANTO EDILIZIO☒ AGGIUNTI ELEMENTI CONSISTENTI☐ AGGIUNTO SOLO WC☐ NESSUNA AGGIUNTA☒ ALTRO: Architravi in c.a., apertura e chiusura di portoni e finestre, aggiunta di capanna con struttura in laterizio.

H: QUALITA'  
ARCHITETTONICHE

- ☐ MONUMENTALE
- ☒ DI PARTICOLARE VALORE ARCHITETTONICO
- ☐ VALORE ARCHITETTONICO MEDIO
- ☒ TESTIMONIANZA STORICA
- ☐ IN DIFFORMITA' CON L'AMBIENTE

---

---

## PARTICOLARI ARCHITETTONICI

---

---

I: CORNICIONI (lati lunghi)

- ☐ CON UNA FILA DI MATTONI
- ☒ SCALINATO
- ☐ A DENTE DI SEGA
- ☐ A CUBETTI
- ☐ CON MENSOLE
  
- ☒ SPORGENTE SULL'ANGOLO DEL LATO CORTO
- ☐ NON SPORGENTE SULL'ANGOLO DEL LATO CORTO

K: CORNICE

- ☒ SOTTO LA LINEA DELLA FINESTRA
- ☐ MARCA PIANO
- ☐ DOPPIA
- ☐ ASSENTE
- ☐ CON MENSOLE
  
- ☐ ELEMENTI SPECIALI IN MATTONE
- ☐ ELEMENTI SPECIALI IN COTTO

L: FINESTRE

- ☒ ARCHITRAVE IN LEGNO
- ☒ ARCHITRAVE IN C.A.
- ☒ PIATTABANDA IN MATTONI
- ☐ ARCO A SESTO RIBASSATO
- ☐ ARCO A TUTTO SESTO

M:PORTONI

- ☐ ARCHITRAVE IN LEGNO
- ☒ ARCHITRAVE IN C.A.
- ☐ PIATTABANDA IN MATTONI
- ☐ ARCO A SESTO RIBASSATO
- ☒ ARCO A TUTTO SESTO

N: MATERIALE DA  
COSTRUZIONE

- ☒ MATTONE FACCIA A VISTA
  - ☐ MATTONE INTONACATO
  - ☐ PIETRA FACCIA A VISTA
  - ☐ PIETRA INTONACATA
  - ☐ PIETRA LISTATA
  - ☒ MATERIALI NON TRADIZIONALI
  - ☐ ALTRO \_\_\_\_\_
- 
-

## O: CARATTERI ESTERNI

- ☐ RECINZIONE E CANCELLI  
☒ AIA IMBRECCIATA  
☒ AIA PAVIMENTATA  
☒ ALBERATURE  
☒ PRATO  
☐ SIEPI  
☐ VIALE

## P: ACCESSORI

	POZZO	FORNO	SILOS	CAPANNA	TETTOIA	FIENILE	POLLAIO	PORCILAIA
UNITO ALL'ABITAZIONE	<input type="checkbox"/>	<input type="checkbox"/>	<input type="checkbox"/>	<input checked="" type="checkbox"/>	<input type="checkbox"/>	<input type="checkbox"/>	<input checked="" type="checkbox"/>	<input checked="" type="checkbox"/>
SEPARATO DALL'ABITAZIONE	<input checked="" type="checkbox"/>	<input checked="" type="checkbox"/>	<input type="checkbox"/>	<input checked="" type="checkbox"/>	<input type="checkbox"/>	<input checked="" type="checkbox"/>	<input type="checkbox"/>	<input type="checkbox"/>
DI INTERESSE ARCHITETTETTONICO	<input type="checkbox"/>	<input type="checkbox"/>	<input type="checkbox"/>	<input type="checkbox"/>	<input type="checkbox"/>	<input type="checkbox"/>	<input type="checkbox"/>	<input type="checkbox"/>
STATO DI CONSERVAZIONE	P	P		M		P	M	M

| O = ottimo | B = buono | M = mediocre | C = cattivo | P = pessimo | R = rudere |

## MODIFICHE RECENTI:

## AUTORIZZATE CON:

## ALTRO:

## SITUAZIONE PRECEDENTE – FOTO SCHEDA ANNO 1991



---

---

DATI CATASTALI:

FOGLIO 11

MAPPAL 16

PRESCRIZIONI PRG VIGENTE: Paesaggio agrario di interesse storico ambientale (art. 13 delle N.T.A.).

---

---

---

---

**NORME TECNICHE: INTERVENTI PRESCRITTI E CONSENTITI**

---

---

CORPI DI FABBRICA:      A1: RC 1,2bis,3,5,6,8,10.  
                                 A2:  
                                 A3:  
                                 A4:  
                                 A5:  
                                 A6:

NOTE: Il possibile riordino delle aperture dovr  avvenire nel rispetto delle originarie bucatore.

ELEMENTI ADERENTI:      B1: DR 1,2,5\*,7,9,11,12.  
                                 B2: DR 1,2,5\*,7,9,11,12.  
                                 B3:  
                                 B4:  
                                 B5:  
                                 B6:

NOTE:

ANNESSO COLONICO      C1: DR 1,5,7,9,11,12,21,25  
                                 C2: DR 1,3,5,7,9/10,11,12.  
                                 C3: D.  
                                 C4:  
                                 C5:  
                                 C6:  
                                 C7:  
                                 C8:

NOTE: Il corpo C1 non potr  essere accorpato al fabbricato principale

PLANIMETRIA GENERALE DELLO STATO DI FATTO

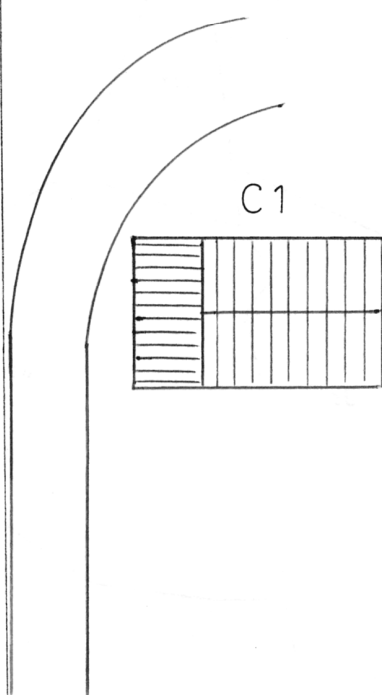
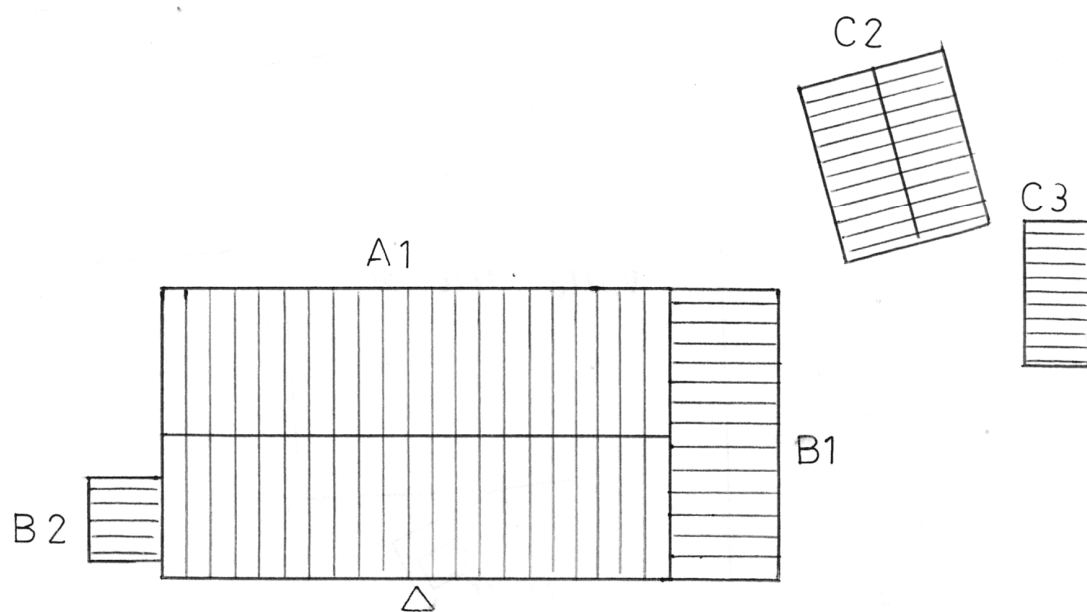



Sezione B

Fosso

Valle Oscura

Osimo

di

