

Comune di
Castelfidardo



**LAVORI MESSA IN SICUREZZA
MEDIANTE INTERVENTI DI
STABILIZZAZIONE/SOSTEGNO
FRONTE FRANA VIA
QUASIMODO - SANZIO**
CUP:G24J18000090004

località
Città di Castelfidardo



**PROGETTO
DEFINITIVO/ESECUTIVO**

Accertamento disponibilità
aree intervento

elaborato n.

E03

**Responsabile del Progetto
Arch. Massimiliano Pecci**



Gruppo di Lavoro
Arch. Massimiliano Pecci
Dott. Agr. Francesco Leporoni
Ing. Simone Galardini
Arch. Alessandra Renzaglia

RUP
Geom. Tommaso Raso

Firma e timbro



progetto

Codice/revisione

PR04/2018/00

Luogo/data

Fabiano

**Settembre
2018**

www.pro-mo-ter.it

pro.mo.TER
PROGETTO MONTAGNA E TERRITORIO



PRO.MO.TER. SOC. COOP.
via Fabio Filzi, 59 | 60044 Fabriano (An) | tel. +39 0732 627301 | info@pro-mo-ter.it | promoter.fabriano@pec.it | P.IVA 01451670432

C.F. 01451670432
Reg. imp. n° 01451670432
R E A n ° 1 7 1 2 2 4



Accertamento in ordine alla disponibilità delle aree oggetto di intervento.

MESSA IN SICUREZZA INTERVENTI DI STABILIZZAZIONE/SOSTEGNO FRONTE FRANA VIA QUASIMODO - SANZIO” nel Comune di Castelfidardo (AN) prevede la realizzazione di differenti opere di contenimento e consolidamento quali:

- Il contenimento della scarpata alla base
- Il contenimento della sezione della scarpata con interventi di IN
- Il consolidamento del fronte di frana e il ripristino del piano viabile

L'esame delle mappe catastali concorre, insieme ad altre cartografie quali CTR, ortofotocarte, etc., a rilevare sia il grado di accessibilità dei mezzi di lavoro, ovvero la logistica di cantiere, sia la proprietà d'area dei siti di intervento; pertanto l'elenco dei mappali sotto riportato definisce le aree di incidenza dei lavori che garantiscono l'adeguato passaggio dei mezzi di cantiere, gli spazi di manovra degli stessi, il temporaneo deposito di materiale da mettere in opera e l'eventuale collocazione di ripari per il materiale da lavoro.

Durante l'esecuzione delle opere il tratto di ingresso e intervento dovrà essere interdetto all'accesso pubblico e opportunamente segnalato dall'Ente competente.

In sede di consegna dei lavori potranno tuttavia essere prese in considerazione soluzioni diverse, nel rispetto delle proprietà interessate, nonché della pubblica incolumità.



LAVORI MESSA IN SICUREZZA MEDIANTE INTERVENTI DI STABILIZZAZIONE/SOSTEGNO FRONTE FRANA
VIA QUASIMODO - SANZIO
COMUNE DI CASTELFIDARDO

Estratto mappa catastale e visure – foglio 27

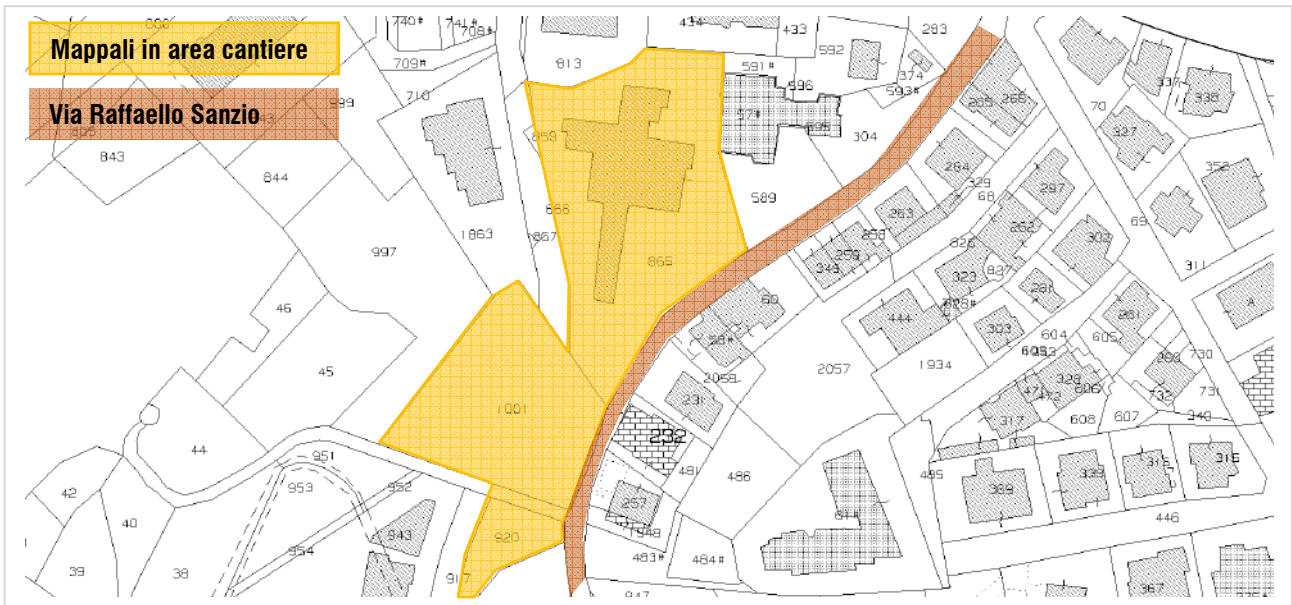

3

N.	DATI IDENTIFICATIVI				DATI CLASSAMENTO				DATI DERIVANTI DA
	Foglio	Particella	Sub	Porz	Qualità Classe	Superficie(m²)	Deduz	Reddito	
1	27	865		-	ENTE URBANO	ha are ca 29 82		Dominicale Agrario	TIPO MAPPALE del 27/10/1997 in atti dal 07/07/1999 (n. 26809.506/1991)
Notifica									
Annotazioni									
Partita 1									
protocollo n. 026809 anno 91 ampliato fabbricato									

N.	DATI IDENTIFICATIVI				DATI CLASSAMENTO				DATI DERIVANTI DA
	Foglio	Particella	Sub	Porz	Qualità Classe	Superficie(m²)	Deduz	Reddito	
1	27	1001		-	SEMIN ARBOR 4	ha are ca 16 88		Dominicale Euro 7,41 L. 14.348	FRAZIONAMENTO del 27/07/1999 in atti dal 27/07/1999 (n. 2188.3/1999)
Notifica									
Partita 451165									
INTESTATO									
N. DATI ANAGRAFICI									
1	COMUNE DI CASTELFIDARDO con sede in CASTELFIDARDO						CODICE FISCALE 00123220428*		DIRITTI E ONERI REALI (1) Proprieta' per 1000/1000

N.	DATI IDENTIFICATIVI			Porz	DATI CLASSAMENTO				DATI DERIVANTI DA	
	Foglio	Particella	Sub		Qualità Classe	Superficie(m²)	Deduz	Reddito		
						ha are ca		Dominicale		Agrario
1	27	920		-	VIGNETO 2	03 03		Euro 2,97 L. 5.757	Euro 1,72 L. 3.333	FRAZIONAMENTO del 28/07/1992 in atti dal 30/04/1993 T. FR. 1258/92 (n. 1258.2/1992)
Notifica						Partita				
Annotazioni				sr						
INTESTATO										
N.	DATI ANAGRAFICI						CODICE FISCALE		DIRITTI E ONERI REALI	
1	ROM. INVEST S.R.L. con sede in CASTELFIDARDO						01249790427		(1) Proprieta' per 1/1	
DATI DERIVANTI DA										
VOLTURA D'UFFICIO del 20/07/2018 protocollo n. AN0049534 in atti dal 20/07/2018 Registrazione: Sede: PRECISAZIONE DITTA (n. 6030.1/2018)										

Arch. Massimiliano Pecci

