



Riservato alla Poste italiane Spa

N. Protocollo

Data di presentazione

RPF

COGNOME

NOME

FORIA

SERGIO

CODICE FISCALE

FR0SRG65B20H321I

Informativa sul trattamento dei dati personali ai sensi dell'art. 13 del D.Lgs. n. 196 del 30 giugno 2003 in materia di protezione dei dati personali

Con questa informativa l'Agenzia delle Entrate spiega come utilizza i dati raccolti e quali sono i diritti riconosciuti all'interessato. Infatti, il d.lgs. n. 196/2003, "Codice in materia di protezione dei dati personali", prevede un sistema di garanzie a tutela dei trattamenti che vengono effettuati sui dati personali.

Finalità del trattamento

I dati forniti con questo modello verranno trattati dall'Agenzia delle Entrate esclusivamente per le finalità di liquidazione, accertamento e riscossione delle imposte.

I dati acquisiti potranno essere comunicati a soggetti pubblici o privati solo nei casi previsti dalle disposizioni del Codice in materia di protezione dei dati personali (art. 19 del d.lgs. n. 196 del 2003). Potranno, inoltre, essere pubblicati con le modalità previste dal combinato disposto degli artt. 69 del D.P.R. n. 600 del 29 settembre 1973, così come modificato dalla legge n. 133 del 6 agosto 2008 e 66-bis del D.P.R. n. 633 del 26 ottobre 1972.

I dati indicati nella presente dichiarazione possono essere trattati anche per l'applicazione dello strumento del c.d. redditometro, compresi i dati relativi alla composizione del nucleo familiare. I dati trattati ai fini dell'applicazione del redditometro non vengono comunicati a soggetti esterni e la loro titolarità spetta esclusivamente all'Agenzia delle Entrate. Sul sito dell'Agenzia delle Entrate è consultabile l'informativa completa sul trattamento dei dati personali in relazione al redditometro.

Conferimento dei dati

I dati richiesti devono essere forniti obbligatoriamente per potersi avvalere degli effetti delle disposizioni in materia di dichiarazione dei redditi. L'indicazione di dati non veritieri può far incorrere in sanzioni amministrative o, in alcuni casi, penali.

L'indicazione del numero di telefono o cellulare, del fax e dell'indirizzo di posta elettronica è facoltativa e consente di ricevere gratuitamente dall'Agenzia delle Entrate informazioni e aggiornamenti su scadenze, novità, adempimenti e servizi offerti.

L'effettuazione della scelta per la destinazione dell'otto per mille dell'Irpef è facoltativa e viene richiesta ai sensi dell'art. 47 della legge 20 maggio 1985 n. 222 e delle successive leggi di ratifica delle intese stipulate con le confessioni religiose.

L'effettuazione della scelta per la destinazione del cinque per mille dell'Irpef è facoltativa e viene richiesta ai sensi dell'art. 1, comma 154 della legge 23 dicembre 2014 n. 190.

L'effettuazione della scelta per la destinazione del due per mille a favore dei partiti politici è facoltativa e viene richiesta ai sensi dell'art. 12 del decreto legge 28 dicembre 2013, n. 149, convertito, con modificazioni, dall'art. 1 comma 1, della legge 21 febbraio 2014, n. 13.

Tali scelte, secondo il d.lgs. n. 196 del 2003, comportano il conferimento di dati di natura "sensibile".

Anche l'inserimento delle spese sanitarie tra gli oneri deducibili o per i quali è riconosciuta la detrazione d'imposta, è facoltativo e richiede il conferimento di dati sensibili.

Modalità del trattamento

I dati acquisiti verranno trattati con modalità prevalentemente informatizzate e con logiche pienamente rispondenti alle finalità da perseguire, anche mediante verifiche con altri dati in possesso dell'Agenzia delle Entrate o di altri soggetti, nel rispetto delle misure di sicurezza previste dal Codice in materia di protezione dei dati personali.

Il modello può essere consegnato a soggetti intermediari individuati dalla legge (centri di assistenza fiscale, sostituti d'imposta, banche, agenzie postali, associazioni di categoria, professionisti) che tratteranno i dati esclusivamente per le finalità di trasmissione del modello all'Agenzia delle Entrate.

Titolare del trattamento

L'Agenzia delle Entrate e gli intermediari, quest'ultimi per la sola attività di trasmissione, secondo quanto previsto dal d.lgs. n. 196/2003, assumono la qualifica di "titolare del trattamento dei dati personali" quando i dati entrano nella loro disponibilità e sotto il loro diretto controllo.

Responsabili del trattamento

Il titolare del trattamento può avvalersi di soggetti nominati "Responsabili". In particolare, l'Agenzia delle Entrate si avvale, come responsabile esterno del trattamento dei dati, della Sogei S.p.a., partner tecnologico cui è affidata la gestione del sistema informativo dell'Anagrafe Tributaria.

Presso l'Agenzia delle Entrate è disponibile l'elenco completo dei responsabili.

Gli intermediari, ove si avvalgano della facoltà di nominare dei responsabili, devono renderne noti i dati identificativi agli interessati.

Diritti dell'interessato

Fatte salve le modalità, già previste dalla normativa di settore, per le comunicazioni di variazione dati e per l'integrazione dei modelli di dichiarazione e/o comunicazione dell'interessato (art. 7 del d.lgs. n. 196 del 2003) può accedere ai propri dati personali per verificarne l'utilizzo o, eventualmente, per correggerli, aggiornarli nei limiti previsti dalla legge, oppure per cancellarli o opporsi al loro trattamento, se trattati in violazione di legge.

Tali diritti possono essere esercitati mediante richiesta rivolta a:

Agenzia delle Entrate - Via Cristoforo Colombo 426 c/d - 00145 Roma.

Consenso

L'Agenzia delle Entrate, in quanto soggetto pubblico, non deve acquisire il consenso degli interessati per trattare i loro dati personali. Anche gli intermediari che trasmettono la dichiarazione all'Agenzia delle Entrate non devono acquisire il consenso degli interessati per il trattamento dei dati cosiddetti comuni (codice fiscale, redditi etc.) in quanto il loro trattamento è previsto per legge. Per quanto riguarda invece i dati cosiddetti sensibili, relativi a particolari oneri deducibili o per i quali è riconosciuta la detrazione d'imposta, alla scelta dell'otto per mille, del cinque per mille e del due per mille dell'Irpef, il consenso per il trattamento da parte degli intermediari viene acquisito attraverso la sottoscrizione della dichiarazione e con la firma apposta per la scelta dell'otto per mille dell'Irpef, del cinque per mille e del due per mille dell'Irpef.

La presente informativa viene data in via generale per tutti i titolari del trattamento sopra indicati.

TIPO DI DICHIARAZIONE	Quadro RV	Quadro VO	Quadro AC	Studi di settore	Parametri	Correttiva nei limiti	Dichiarazione integrativa	Dichiarazione integrativa (art. 2, co. 8-ter, DPR 322/98)	Eventi eccezionali	
DATI DEL CONTRIBUENTE				X						
Comune (o Stato estero) di nascita	RIPATRANSONE					Provincia (sigla)	AP		Data di nascita giorno mese anno 20/02/1965	Sesso (barrare la relativa casella) M X F
dacceduto/a	6	tutelato/a	7	minore	8	Partita IVA (eventuale) 02286120429				
Accettazione eredità giacente		Liquidazione volontaria		Immobili sequestrati		Riservato al liquidatore ovvero al curatore fallimentare				
Stato					Periodo d'imposta dal giorno mese anno al giorno mese anno					
RESIDENZA ANAGRAFICA Da compilare solo se variata dal 1/1/2016 alla data di presentazione della dichiarazione	Comune					Provincia (sigla)	C.a.p.		Codice comune	
Tipologia (via, piazza, ecc.)					Indirizzo					Numero civico
Frazione					Data della variazione giorno mese anno		Domicilio fiscale diverso dalla residenza		Dichiarazione presentata per la prima volta	
TELEFONO E INDIRIZZO DI POSTA ELETTRONICA					Indirizzo di posta elettronica					
DOMICILIO FISCALE AL 01/01/2016					Provincia (sigla)					Codice comune
OSIMO					AN					G157
DOMICILIO FISCALE AL 01/01/2017					Provincia (sigla)					Codice comune
RESIDENTE ALL'ESTERO					Stato estero di residenza					Codice Stato estero
DA COMPILARE SE RESIDENTE ALL'ESTERO NEL 2016					Località di residenza					Non residenti "Schumacker"
Stato federato, provincia, contea					Indirizzo					NAZIONALITÀ 1 Estera 2 Italiana
RISERVATO A CHI PRESENTA LA DICHIARAZIONE PER ALTRI					Codice fiscale (obbligatorio)					Codice carica
EREDE, CURATORE FALLIMENTARE o DELL'EREDITÀ, ecc. (vedere Istruzioni)					Data di nascita giorno mese anno					Comune (o Stato estero) di nascita
RESIDENZA ANAGRAFICA (O SE DIVERSO) DOMICILIO FISCALE					Provincia (sigla)					C.a.p.
Rappresentante residente all'estero					Frazione, via e numero civico / Indirizzo estero					Telefono prefisso numero
Data di inizio procedura					Procedura non ancora terminata					Data di fine procedura
giorno mese anno					giorno mese anno					Codice fiscale società o ente dichiarante
CANONE RAI IMPRESE	3. Tipologia apparecchio (Riservata ai contribuenti che esercitano attività d'impresa)									
IMPEGNO ALLA PRESENTAZIONE TELEMATICA Riservato all'incaricato	Codice fiscale dell'incaricato FR0SRG65B20H321I									
Soggetto che ha predisposto la dichiarazione			Ricezione avviso telematico controllo 1 automatizzato dichiarazione			Ricezione altre comunicazioni telematiche				
Data dell'impegno			FIRMA DELL'INCARICATO			FORIA SERGIO				
20/10/2017										
VISTO DI CONFORMITÀ Riservato al C.A.F. o al professionista	Codice fiscale del responsabile del C.A.F.									
Codice fiscale del professionista					FIRMA DEL RESPONSABILE DEL C.A.F. O DEL PROFESSIONISTA					
CERTIFICAZIONE TRIBUTARIA Riservato al professionista	Codice fiscale del professionista									
Codice fiscale o partita IVA del soggetto diverso dal certificatore che ha predisposto la dichiarazione e tenuto le scritture contabili									FIRMA DEL PROFESSIONISTA	
Si attesta la certificazione ai sensi dell'art. 36 del D.Lgs. n. 241/1997										

(*) Da compilare per i soli modelli predisposti su fogli singoli, ovvero su moduli meccanografici a striscia continua.

FIRMA DELLA DICHIARAZIONE

Il contribuente dichiara di aver compilato e allegato i seguenti quadri (barrare le caselle che interessano).

Familiari a carico	RA	RB	RC	RP	RN	RV	CR	DI	RX	CS	RH	RL	RM	RR	RT	RE	RF	RG	RD	RS	RQ	CE
<input checked="" type="checkbox"/>	<input checked="" type="checkbox"/>	<input type="checkbox"/>	<input checked="" type="checkbox"/>	<input checked="" type="checkbox"/>	<input checked="" type="checkbox"/>	<input checked="" type="checkbox"/>	<input type="checkbox"/>	<input type="checkbox"/>	<input checked="" type="checkbox"/>	<input type="checkbox"/>	<input type="checkbox"/>	<input type="checkbox"/>	<input type="checkbox"/>	<input type="checkbox"/>	<input type="checkbox"/>	<input checked="" type="checkbox"/>	<input type="checkbox"/>	<input type="checkbox"/>	<input type="checkbox"/>	<input checked="" type="checkbox"/>	<input type="checkbox"/>	<input type="checkbox"/>
LM	TR	RU	FC	Invio avviso telematico controllo automatizzato dichiarazione all'intermediario <input type="checkbox"/>										Invio altre comunicazioni telematiche all'intermediario <input type="checkbox"/>								
Situazioni particolari				Codice	CON LA FIRMA SI ESPRIME ANCHE IL CONSENSO AL TRATTAMENTO DEI DATI SENSIBILI EVENTUALMENTE INDICATI NELLA DICHIARAZIONE										FIRMA del CONTRIBUENTE (o di chi presenta la dichiarazione per altri)							
															FORIA SERGIO							

(*) Da compilare per i soli modelli predisposti su fogli singoli, ovvero su moduli meccanografici a striscia continua.

PERIODO D'IMPOSTA 2016



CODICE FISCALE

FR0SRG65B20H321I

REDDITI

Familiari a carico

QUADRO RA - Redditi dei terreni

Mod. N.

1

FAMILIARI A CARICO

BARRARE LA CASELLA:

C = CONIUGE

F1 = PRIMO FIGLIO

F = FIGLIO

A = ALTRO FAMILIARE

D = FIGLIO CON DISABILITÀ

1	2	3	4	5	6	7	8
Relazione di parentela	Codice fiscale (Indicare il codice fiscale del coniuge anche se non fiscalmente a carico)	N. mesi a carico	Minore di tre anni	Percentuale detrazione spettante	Detrazione 100% affidamento figli		
1	CONIUGE	12					
2	PRIMO FIGLIO	12		100,0			
3	A	12		100,0			
4	F						
5	F						
6	F						
7	PERCENTUALE ULTERIORE DETRAZIONE PER FAMIGLIE CON ALMENO 4 FIGLI	9	NUMERO FIGLI IN AFFIDATO PREADOTTIVO A CARICO DEL CONTRIBUENTE				

QUADRO A
REDDITI DEI TERRENI

Esclusi i terreni all'estero da includere nel Quadro RL

I redditi dominicale (col. 1) e agrario (col. 3) vanno indicati senza operare la rivalutazione

1	2	3	4	5	6	7	8	9	10
Reddito dominicale non rivalutato	Titolo	Reddito agrario non rivalutato	Possesso giorni	%	Canone di affitto in regime vincolistico	Costi partecipazioni	Contribuzione (1)	IMU non dovuta	Calcolo diretto o IAP
RA1	13,00	14,00	365	8,340	,00				
RA2	42,00	36,00	365	8,340	,00				
RA3	,00	,00	365	8,340	,00				
RA4	78,00	67,00	365	8,340	,00				
RA5	,00	,00			,00				
RA6	,00	,00			,00				
RA7	,00	,00			,00				
RA8	,00	,00			,00				
RA9	,00	,00			,00				
RA10	,00	,00			,00				
RA11	,00	,00			,00				
RA12	,00	,00			,00				
RA13	,00	,00			,00				
RA14	,00	,00			,00				
RA15	,00	,00			,00				
RA16	,00	,00			,00				
RA17	,00	,00			,00				
RA18	,00	,00			,00				
RA19	,00	,00			,00				
RA20	,00	,00			,00				
RA21	,00	,00			,00				
RA22	,00	,00			,00				
RA23	Somma colonne 11, 12 e 13		TOTALI			22,00			26,00

(*) Barrare la casella se si tratta dello stesso terreno o della stessa unità immobiliare del rigo precedente.

PERIODO D'IMPOSTA 2016



CODICE FISCALE

FR0SRG65B20H321I

REDDITI

QUADRO RC - Redditi di lavoro dipendente

QUADRO CR - Crediti d'imposta

Mod. N.

1

QUADRO RC REDDITI DI LAVORO DIPENDENTE E ASSIMILATI	RC1 Tipologia reddito ¹ 2 Indeterminato/Determinato ² 2 Redditi (punto 1, 2 e 3 CU 2017) ³ 7.230,00
Sezione I Redditi di lavoro dipendente e assimilati	RC2 ,00
Sezione I Redditi di lavoro dipendente e assimilati	RC3 ,00
Sezione I Redditi di lavoro dipendente e assimilati	RC4 SOMME PER PREMI DI RISULTATO Codice ¹ Somme tassazione ordinaria ² Somme imposta sostitutiva ³ Ritenute imposta sostitutiva ⁴ Benefici ⁵ (compilare solo nei casi previsti nelle istruzioni) Opzione di rettificazione ⁶ Imp. Sost. ⁷ Somme assoggettate ad imposta sostitutiva da assoggettare a tassazione ordinaria ⁸ Somme assoggettate a tassazione ordinaria da assoggettare ad imposta sostitutiva ⁹ Imposta sostitutiva a debito ¹⁰ Eccedenza di imposta sostitutiva trattenuta e/o versata ¹¹ ,00 ,00 ,00 ,00 ,00
Casi particolari <input type="checkbox"/>	RC5 RC1+ RC2 + RC3 + RC4 col. 8 - RC4 col. 9 - RC5 col. 1 - RC5 col. 2 (riportare in RN1 col.5) Quota esente frontaliere ¹ Quota esente Campione d'Italia ² (di cui L.S.U. ³ ,00) TOTALE ⁴ 7.230,00
Soci coop. artigiane <input type="checkbox"/>	RC6 Periodo di lavoro (giorni per i quali spettano le detrazioni) ¹ Lavoro dipendente ² 156 Pensione ³ ,00
Sezione II Altri redditi assimilati a quelli di lavoro dipendente	RC7 Assegno del coniuge ¹ Redditi (punto 4 e 5 CU 2017) ² ,00
Sezione III Ritenute IRPEF e addizionali regionale e comunale all'IRPEF	RC8 ,00
Sezione IV Ritenute per lavori socialmente utili e altri dati	RC9 Sommare gli importi da RC7 a RC8; riportare il totale al rigo RN1 col. 5 TOTALE ,00
Sezione V Bonus IRPEF	RC10 Ritenute IRPEF (punto 21 CU 2017 e RC4 col.11) ¹ Ritenute addizionale regionale (punto 22 CU 2017) ² Ritenute acconto addizionale comunale 2016 (punto 26 CU 2017) ³ Ritenute saldo addizionale comunale 2016 (punto 27 CU 2017) ⁴ Ritenute acconto addizionale comunale 2017 (punto 29 CU 2017) ⁵ 169,00 89,00 ,00 ,00 ,00
Sezione VI Altri dati	RC11 Ritenute per lavori socialmente utili ,00
Sezione VII Credito d'imposta per immobili colpiti dal sisma in Abruzzo	RC12 Addizionale regionale IRPEF ,00
Sezione VIII Credito d'imposta per immobili colpiti dal sisma in Abruzzo	RC14 Codice bonus (punto 391 CU 2017) ¹ Bonus erogato (punto 392 CU 2017) ² Tipologia esenzione ³ Quota reddito esente ⁴ Quota TFR ⁵ ,00 ,00 ,00 ,00 ,00
Sezione IX Credito d'imposta per immobili colpiti dal sisma in Abruzzo	RC15 Reddito al netto del contributo pensioni (punto 453 CU 2017) ¹ Contributo solidarietà trattenuto (punto 451 CU 2017) ² ,00
QUADRO CR CREDITI D'IMPOSTA	
Sezione I Prima casa e canoni non percepiti	CR7 Credito d'imposta per il riacquisto della prima casa Residuo precedente dichiarazione ¹ Credito anno 2016 ² di cui compensato nel Mod. F24 ³ ,00 ,00 ,00
Sezione II Credito d'imposta per canoni non percepiti	CR8 ,00
Sezione III Credito d'imposta per incrementi occupazione	CR9 Residuo precedente dichiarazione ¹ di cui compensato nel Mod. F24 ² ,00
Sezione IV Credito d'imposta per immobili colpiti dal sisma in Abruzzo	CR10 Abitazione principale ¹ Codice fiscale ² N. rata ³ Totale credito ⁴ Rata annuale ⁵ Residuo precedente dichiarazione ⁶ ,00 ,00 ,00 ,00 ,00
Sezione V Credito d'imposta per immobili colpiti dal sisma in Abruzzo	CR11 Altri immobili ¹ Impresa/professione ² Codice fiscale ³ N. rata ⁴ Rateazione ⁵ Totale credito ⁶ Rata annuale ⁷ ,00 ,00 ,00 ,00 ,00
Sezione VI Credito d'imposta per anticipazioni fondi pensione	CR12 Anno anticipazione ¹ Reintegro Totale/Parziale ² Somma reintegrata ³ Residuo precedente dichiarazione ⁴ Credito anno 2016 ⁵ di cui compensato nel Mod. F24 ⁶ ,00 ,00 ,00 ,00 ,00
Sezione VII Credito d'imposta per mediazioni	CR13 Credito anno 2016 ¹ di cui compensato nel Mod. F24 ² ,00
Sezione VIII Credito d'imposta erogazioni cultura (CR14) e scuola (CR15)	CR14 Spesa 2016 ¹ Residuo anno 2015 ² Rata credito 2015 ³ Rata credito 2014 ⁴ Quota credito ricevuta per trasparenza ⁵ ,00 ,00 ,00 ,00 ,00
Sezione IX Credito d'imposta erogazioni cultura (CR14) e scuola (CR15)	CR15 Spesa 2016 ¹ Quota credito ricevuta per trasparenza ⁵ ,00
Sezione X Credito d'imposta negoziazione e arbitrato	CR16 Credito anno 2016 ¹ Residuo precedente dichiarazione ² di cui compensato nel Mod. F24 ³ ,00
Sezione XI Credito d'imposta videosorveglianza	CR17 Credito anno 2016 ¹ di cui compensato nel Mod. F24 ² ,00
Sezione XII Altri crediti d'imposta	CR18 Residuo precedente dichiarazione ¹ Credito ² di cui compensato nel Mod. F24 ³ Credito residuo ⁴ ,00 ,00 ,00 ,00

ZUCCHETTI S.p.A. - Via Solferino, 1 - 26900 Lodi

Conforme al Provvedimento del 31/01/2017 e successive modificazioni

PERIODO D'IMPOSTA 2016



CODICE FISCALE

FR0SRG65B20H321I

REDDITI

QUADRO RP - Oneri e spese

Mod. N.

1

ZUCCHETTI S.p.A. - Via Solferino, 1 - 26900 Lodi

Conforme al Provvedimento del 31/01/2017 e successive modificazioni

**QUADRO RP
ONERI E SPESE****Sezione I**

Spese per le quali spetta la detrazione d'imposta del 19% e del 26%

Le spese mediche vanno indicate interamente senza sottrarre la franchigia di euro 129,11

Per l'elenco dei codici spesa consultare la tabella nelle istruzioni

RP1	Spese sanitarie	Spese patologie esenti sostenute da familiari	Spese sanitarie comprensive di franchigia euro 129,11
		1	2
RP2	Spese sanitarie per familiari non a carico affetti da patologie esenti		,00
RP3	Spese sanitarie per persone con disabilità		,00
RP4	Spese veicoli per persone con disabilità	1	2
RP5	Spese per l'acquisto di cani guida	1	2
RP6	Spese sanitarie rateizzate in precedenza	1	2
RP7	Interessi mutui ipotecari acquisto abitazione principale		,00
RP8	Altre spese	Codice spesa 1	2
RP9	Altre spese	Codice spesa 1	2
RP10	Altre spese	Codice spesa 1	2
RP11	Altre spese	Codice spesa 1	2
RP12	Altre spese	Codice spesa 1	2
RP13	Altre spese	Codice spesa 1	2
RP14	Spese per canone di leasing	Data stipula leasing 1 giorno mese anno Numero anno Importo canone di leasing Prezzo di riscatto	2
RP15	TOTALE SPESE SU CUI DETERMINARE LA DETRAZIONE	Rateizzazioni spese righe RP1, RP2 e RP3 Con casella 1 barrata indicare importo rata, o somma RP1 col. 2, RP2 e RP3 Altre spese con detrazione 19% Totale spese con detrazione al 19% (col. 2 + col. 3) Totale spese con detrazione 26%	2

Sezione II

Spese e oneri per i quali spetta la deduzione dal reddito complessivo

RP21	Contributi previdenziali ed assistenziali		2.197,00
RP22	Assegno al coniuge	Codice fiscale del coniuge	2
RP23	Contributi per addetti ai servizi domestici e familiari		,00
RP24	Erogazioni liberali a favore di istituzioni religiose		,00
RP25	Spese mediche e di assistenza per persone con disabilità		,00
RP26	Altri oneri e spese deducibili	Codice 1	2

CONTRIBUTI PER PREVIDENZA COMPLEMENTARE

RP27	Deducibilità ordinaria	Dedotti dal sostituto	Non dedotti dal sostituto
RP28	Lavoratori di prima occupazione		
RP29	Fondi in squilibrio finanziario		
RP30	Familiari a carico		
RP31	Fondo pensione negoziale dipendenti pubblici	Dedotti dal sostituto	Quota TFR
RP32	Spese per acquisto o costruzione di abitazioni date in locazione	Data stipula locazione 1 giorno mese anno Spesa acquisto/costruzione Interessi Totale importo deducibile	2
RP33	Restituzione somme al soggetto erogatore	Somme restituite nell'anno Residuo anno precedente Totale	2
RP34	Quota investimento in start up	Codice fiscale Importo Totale importo RPF 2017 Importo residuo UPF 2016 Importo residuo UPF 2015 Importo residuo UPF 2014	2

RP39 TOTALE ONERI E SPESE DEDUCIBILI 2.197,00

Sezione III A

Spese per interventi di recupero del patrimonio edilizio (detrazione d'imposta del 36%, del 50% o del 65%)

RP41	Anno	2012 (antismico dal 2013 al 2016)	Codice fiscale	Interventi particolari	Acquisto, eredità o donazione	Numero rata	Importo spesa	Importo rata	N. d'ordine immobile
RP42	2007					10	10.982,00	1.098,00	
RP43	2008					9	4.851,00	485,00	
RP44	2013		93038680422			4	105,00	11,00	1
RP45	2015		93038680422			2	794,00	79,00	10
RP46							,00	,00	
RP47							,00	,00	
RP48	TOTALE RATE			Detrazione 36%	Detrazione 50%	Detrazione 65%			

Sezione III B

Dati catastali identificativi degli immobili e altri dati per fruire della detrazione del 36% o del 50% o del 65%

RP51	N. d'ordine immobile 1	Condominio 2 X	Codice comune 3	T/U 4	Sez. urb./comune catast. 5	Foglio 6	7	Particella /	Subalterno 8
RP52	N. d'ordine immobile 10	Condominio 2 X	Codice comune 3	T/U 4	Sez. urb./comune catast. 5	Foglio 6	7	Particella /	Subalterno 8
CONDUTTORE (estremi registrazione contratto)									
Altri dati	RP53	N. d'ordine immobile 1	Condominio 2	Data 3	Serie 4	Numero e sottonumero 5	Cod. Ufficio Ag. Entrate 6	Codice identificativo del contratto 7	
DOMANDA ACCATASTAMENTO									
		Data 8	Numero 9	Provincia Uff. Agenzia Entrate 10					

Sezione III C

Spese arredo immobili ristrutturati (detraz. 50%), giovani coppie, IVA per acquisto abitazione classe energetica A o B

RP57	Spesa arredo immobili ristrutturati	N. Rata 1	Spesa arredo immobile 2	Importo rata 3
			,00	,00
		N. Rata 4	Spesa arredo immobile 5	Importo rata 6
			,00	,00
RP58	Spesa arredo immobili giovani coppie	Meno di 35 anni 1	N. Rata 2	Spesa arredo immobile 3
			,00	,00
RP59	IVA per acquisto abitazione classe energetica A o B	N. Rata 1	Importo IVA pagata 2	3
			,00	,00
RP60	TOTALE RATE			,00

Sezione IV

Spese per interventi finalizzati al risparmio energetico (detrazione d'imposta del 55% o 65%)

	Tipologia intervento 1	Anno 2	Periodo 2013 3	Casi particolari 4	Periodo 2008 rideterm. rate 5	Rateazione 6	N. rata 7	Spesa totale 8	Importo rata 9
RP61								,00	,00
RP62								,00	,00
RP63								,00	,00
RP64								,00	,00
RP65	TOTALE RATE - DETRAZIONE 55%								,00
RP66	TOTALE RATE - DETRAZIONE 65%								,00

Sezione V

Detrazioni per inquilini con contratto di locazione

RP71	Inquilini di alloggi adibiti ad abitazione principale	Tipologia 1	N. di giorni 2	Percentuale 3
RP72	Lavoratori dipendenti che trasferiscono la residenza per motivi di lavoro		N. di giorni 1	Percentuale 2
RP73	Detrazione affitto terreni agricoli ai giovani			,00

Sezione VI

Altre detrazioni

	Investimenti start up 1	Codice fiscale 2	Tipologia investimento 3	PMI 4	Ammontare investimento 5	Codice 6	Ammontare detrazione 7	Totale detrazione 8
RP80					,00		,00	,00
	Decadenza Start-up 9	di cui interessi su detrazione fruita 8		Detrazione fruita 9		Eccedenze di detrazione 10		,00
RP81	Mantenimento dei cani guida (Bararre la casella)							
RP83	Altre detrazioni						Codice 1	2
							,00	

PERIODO D'IMPOSTA 2016



CODICE FISCALE

FR0SRG65B20H321I

REDDITI

QUADRO RN - Determinazione dell'IRPEF

QUADRO RV - Addizionale regionale e comunale all'IRPEF

QUADRO CS - Contributo di solidarietà

QUADRO RN
IRPEF

RN1	REDDITO COMPLESSIVO	Reddito di riferimento per agevolazioni fiscali	Credito per fondi comuni Credito art. 3 d.lgs.147/2015	Perdite compensabili con crediti di colonna 2	Reddito minimo da partecipazione in società non operative	
		31.203,00	2 00	3 00	4 00	5 31.203,00
RN2	Deduzione per abitazione principale					00
RN3	Oneri deducibili					2.197,00
RN4	REDDITO IMPONIBILE (indicare zero se il risultato è negativo)					29.006,00
RN5	IMPOSTA LORDA					7.342,00
RN6	Detrazioni per familiari a carico	Detrazione per coniuge a carico 1 710,00	Detrazione per figli a carico 2 1.361,00	Ulteriore detrazione per figli a carico 3 00	Detrazione per altri familiari a carico 4 00	
RN7	Detrazioni lavoro	Detrazione per redditi di lavoro dipendente 1 00	Detrazione per redditi di pensione 2 00	Detrazione per redditi assimilati a quelli di lavoro dipendente e altri redditi 3 523,00	4	
RN8	TOTALE DETRAZIONI PER CARICHI DI FAMIGLIA E LAVORO					2.594,00
RN12	Detrazione canoni di locazione e affitto terreni (Sez. V del quadro RP)	Totale detrazione 1 00	Credito residuo da riportare al rigo RN31 col. 2 2 00	Detrazione utilizzata 3 00		
RN13	Detrazione oneri Sez. I quadro RP	(19% di RP15 col.4) 1 837,00	(26% di RP15 col.5) 2 00			
RN14	Detrazione spese Sez. III-A quadro RP	(36% di RP48 col.1) 1 570,00	(50% di RP48 col.2) 2 45,00	(65% di RP48 col.3) 3 00		
RN15	Detrazione spese Sez. III-C quadro RP		(50% di RP60) 2 00			
RN16	Detrazione oneri Sez. IV quadro RP	(55% di RP65) 1 00	(65% di RP66) 2 00			
RN17	Detrazione oneri Sez. VI quadro RP					00
RN18	Residuo detrazione Start-up UNICO 2014		RN47, col. 1, Mod. Unico 2016 1 00	Detrazione utilizzata 2 00		
RN19	Residuo detrazione Start-up UNICO 2015		RN47, col. 2, Mod. Unico 2016 1 00	Detrazione utilizzata 2 00		
RN20	Residuo detrazione Start-up UNICO 2016		RN47, col. 3, Mod. Unico 2016 1 00	Detrazione utilizzata 2 00		
RN21	Detrazione investimenti start up (Sez. VI del quadro RP)		RP80 col. 7 1 00	Detrazione utilizzata 2 00		
RN22	TOTALE DETRAZIONI D'IMPOSTA					4.046,00
RN23	Detrazione spese sanitarie per determinate patologie					00
RN24	Crediti d'imposta che generano residui	Riacquisto prima casa 1 00	Incremento occupazione 2 00	Reintegro anticipazioni fondi pensioni 3 00		
		Mediazioni 4 00	Negoziante e Arbitrato 5 00			
RN25	TOTALE ALTRE DETRAZIONI E CREDITI D'IMPOSTA (somma dei rigi RN23 e RN24)					00
RN26	IMPOSTA NETTA (RN5 - RN22 - RN25; indicare zero se il risultato è negativo)					3.296,00
RN27	Credito d'imposta per altri immobili - Sisma Abruzzo					00
RN28	Credito d'imposta per abitazione principale - Sisma Abruzzo					00
RN29	Crediti d'imposta per redditi prodotti all'estero					
	(di cui derivanti da imposte figurative 1 00)					2 00
RN30	Credito imposta	Cultura 1 00	Importo rata 2016 2 00	Totale credito 3 00	Credito utilizzato 4 00	
		Scuola 4 00	Importo rata 2016 5 00	Totale credito 6 00	Credito utilizzato 7 00	
		Videosorveglianza 7 00		Credito d'imposta 8 00		
RN31	Crediti residui per detrazioni incapienti		(di cui ulteriore detrazione per figli 1 00)			2 00
RN32	Crediti d'imposta Fondi comuni 1 00		Altri crediti d'imposta 2 00			
RN33	RITENUTE TOTALI	di cui ritenute sospese 1 00	di cui altre ritenute subite 2 00	di cui ritenute art. 5 non utilizzate 3 00	4	7.937,00
RN34	DIFFERENZA (se tale importo è negativo indicare l'importo preceduto dal segno meno)					-4.641,00
RN35	Crediti d'imposta per le imprese e i lavoratori autonomi					00
RN36	ECCEDENZA D'IMPOSTA RISULTANTE DALLA PRECEDENTE DICHIARAZIONE		di cui credito Quadro I 730/2016 1 00			2 6.913,00
RN37	ECCEDENZA D'IMPOSTA RISULTANTE DALLA PRECEDENTE DICHIARAZIONE COMPENSATA NEL MOD. F24					6.913,00

ZUCCHETTI S.p.A. - Via Solferino,1 - 26900 Lodi

Conforme al Provvedimento del 31/01/2017 e successive modificazioni

		di cui acconti sospesi	di cui recupero imposta sostitutiva	di cui acconti ceduti	di cui fuoriusciti regime di vantaggio o regime forfetario	di cui credito riversato da altri di recupero	
	RN38	ACCONTI					
	RN39	Restituzione bonus	Bonus incapienti		Bonus famiglia		
	RN41	Importi rimborsati dal sostituto per detrazioni incapienti		Ulteriore detrazione per figli	Detrazione canoni locazione		
		Irpef da trattenere o da rimborsare risultante da 730/2017 o REDDITI 2017	Trattenuto dal sostituto	Credito compensato con Mod F24	Rimborsato	Rimborsato da REDDITI 2017	
	RN42						
	RN43	BONUS IRPEF	Bonus spettante	Bonus fruibile in dichiarazione	Bonus da restituire		
	RN45	IMPOSTA A DEBITO		di cui exit-tax rateizzata (Quadro TR)			
	RN46	IMPOSTA A CREDITO					4.641,00
		Start up UPF 2014 RN18		Start up UPF 2015 RN19	Start up UPF 2016 RN20		
		Start up RPF 2017 RN21		Spese sanitarie RN23	Casa RN24, col. 1		
		Occup. RN24, col. 2		Fondi Pensione RN24, col. 3	Mediazioni RN24, col. 4		
	RN47	Arbitrato RN24, col. 5		Sisma Abruzzo RN28	Cultura RN30, col. 1		
		Scuola RN30, col. 4		Videosorveglianza RN30 col. 7	Deduz. start up UPF 2014		
		Deduz. start up UPF 2015		Deduz. start up UPF 2016	Deduz. start up RPF 2017		
		Restituzione somme RP33					
Altri dati	RN50	Abitazione principale soggetta a IMU		Fondari non imponibili		di cui immobili all'estero	
Acconto 2017	RN61	Ricalcolo reddito	Casi particolari	Reddito complessivo	Imposta netta	Differenza	
	RN62	Acconto dovuto		Primo acconto	Secondo o unico acconto		
QUADRO RV ADDITIONALE REGIONALE E COMUNALE ALL'IRPEF	RV1	REDDITO IMPONIBILE					29.006,00
	RV2	ADDITIONALE REGIONALE ALL'IRPEF DOVUTA		Casi particolari addizionale regionale			401,00
	RV3	ADDITIONALE REGIONALE ALL'IRPEF TRATTENUTA O VERSATA					
		(di cui altre trattenute		(di cui sospesa			
	RV4	ECCEDENZA DI ADDIZIONALE REGIONALE ALL'IRPEF RISULTANTE DALLA PRECEDENTE DICHIARAZIONE (RX2 col. 4 Mod. UNICO 2016)		Cod. Regione	di cui credito da Quadro I 730/2016		
	RV5	ECCEDENZA DI ADDIZIONALE REGIONALE ALL'IRPEF RISULTANTE DALLA PRECEDENTE DICHIARAZIONE COMPENSATA NEL MOD. F24					
	RV6	Addizionale regionale Irpef da trattenere o da rimborsare risultante da 730/2017 o REDDITI 2017	Trattenuto dal sostituto	Credito compensato con Mod F24	Rimborsato	Rimborsato da REDDITI 2017	
	RV7	ADDITIONALE REGIONALE ALL'IRPEF A DEBITO					312,00
	RV8	ADDITIONALE REGIONALE ALL'IRPEF A CREDITO					
Sezione II-A Addizionale comunale all'IRPEF	RV9	ALIQUOTA DELL'ADDITIONALE COMUNALE DELIBERATA DAL COMUNE		Aliquote per scaglioni	X		
	RV10	ADDITIONALE COMUNALE ALL'IRPEF DOVUTA		Agevolazioni			189,00
		ADDITIONALE COMUNALE ALL'IRPEF TRATTENUTA O VERSATA					
	RV11	RC e RL		730/2016	F24		
		altre trattenute		(di cui sospesa			
	RV12	ECCEDENZA DI ADDIZIONALE COMUNALE ALL'IRPEF RISULTANTE DALLA PRECEDENTE DICHIARAZIONE (RX3 col. 4 Mod. UNICO 2016)		Cod. Comune	di cui credito da Quadro I 730/2016		
	RV13	ECCEDENZA DI ADDIZIONALE COMUNALE ALL'IRPEF RISULTANTE DALLA PRECEDENTE DICHIARAZIONE COMPENSATA NEL MOD. F24					
	RV14	Addizionale comunale Irpef da trattenere o da rimborsare risultante da 730/2017 o REDDITI 2017	Trattenuto dal sostituto	Credito compensato con Mod F24	Rimborsato	Rimborsato da REDDITI 2017	
	RV15	ADDITIONALE COMUNALE ALL'IRPEF A DEBITO					135,00
	RV16	ADDITIONALE COMUNALE ALL'IRPEF A CREDITO					
Sezione II-B Acconto addizionale comunale all'IRPEF 2017	RV17		Agevolazioni	Imponibile	Aliquote per scaglioni	Aliquota	Acconto dovuto
					X		
QUADRO CS CONTRIBUTO DI SOLIDARIETÀ	CS1	Base imponibile contributo di solidarietà		Reddito complessivo (rigo RNT col. 5)	Contributo trattenuto dal sostituto (rigo RC15 col. 2)	Reddito complessivo lordo (colonna 1 + colonna 2)	Reddito al netto del contributo pensioni (RC15 col. 1)
	CS2	Determinazione contributo di solidarietà		Contributo dovuto	Contributo trattenuto dal sostituto (rigo RC15 col. 2)	Contributo a debito	Contributo a credito

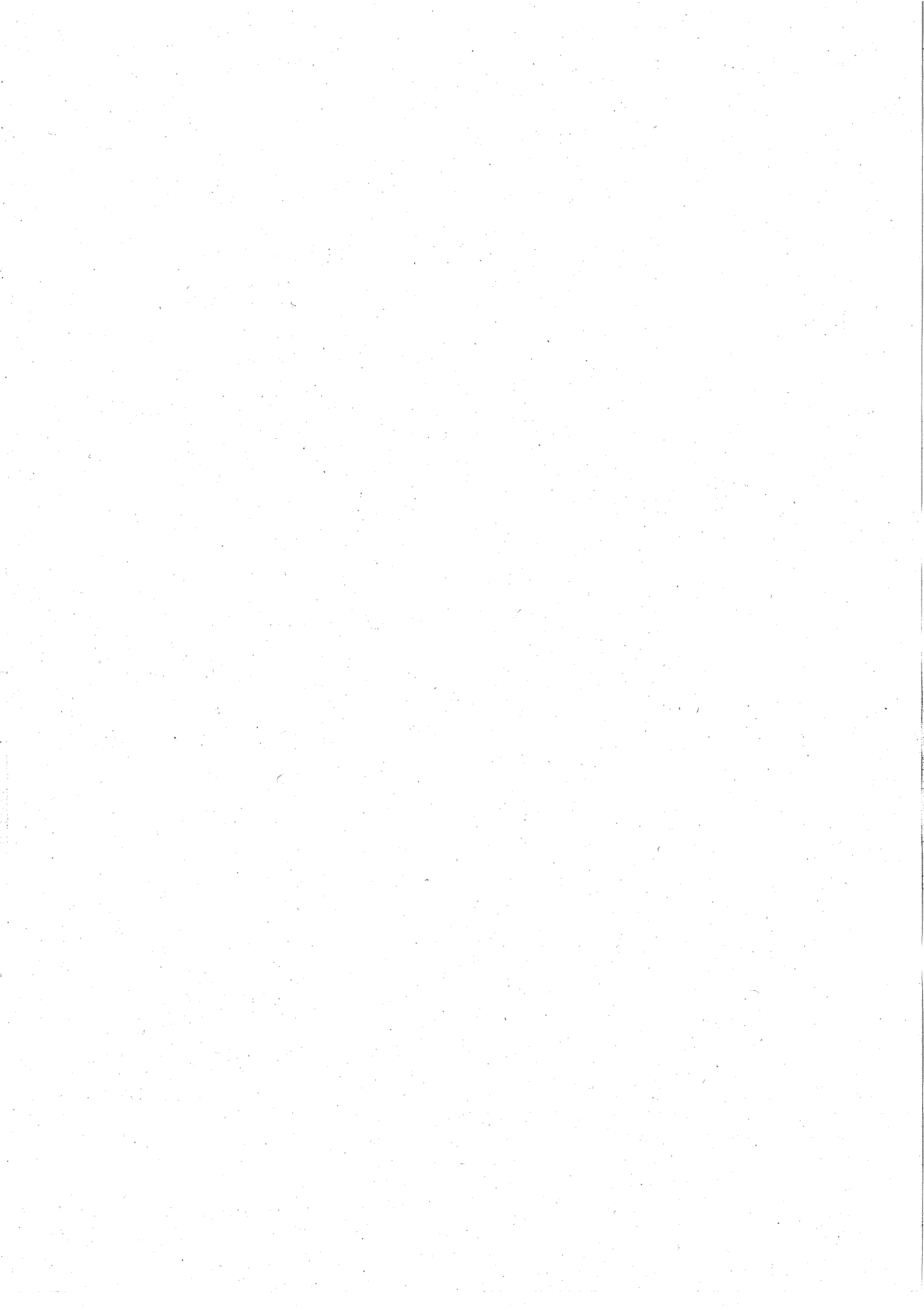

PERIODO D'IMPOSTA 2016



CODICE FISCALE

FR0SRG65B20H321I

REDDITI

QUADRO RX - Risultato della Dichiarazione

Mod. N.

12

QUADRO RX
RISULTATO DELLA
DICHIARAZIONE

Sezione I

Debiti/Crediti
ed eccedenze
risultanti dalla
presente dichiarazione

	Imposta a debito risultante dalla presente dichiarazione	Imposta a credito risultante dalla presente dichiarazione	Eccedenza di versamento a saldo	Credito di cui si chiede il rimborso	Credito da utilizzare in compensazione e/o in detrazione
RX1 IRPEF	,00	4.641,00	,00	,00	4.641,00
RX2 Addizionale regionale IRPEF	312,00	,00	,00	,00	,00
RX3 Addizionale comunale IRPEF	135,00	,00	,00	,00	,00
RX4 Cedolare secca (RB)	,00	,00	,00	,00	,00
RX5 Imp. sost. premi risultato	,00	,00	,00	,00	,00
RX6 Contributo solidarietà (CS)	,00	,00	,00	,00	,00
RX7 Imposta sostitutiva di capitali estera (RM sez. V)	,00	,00	,00	,00	,00
RX8 Imposta sostitutiva redditi di capitale (RM sez. V)	,00	,00	,00	,00	,00
RX9 Imposta sostitutiva proventi da depositi a garanzia (RM sez. VII)	,00	,00	,00	,00	,00
RX10 Imposta sostitutiva rivalutazione su TFR (RM sez. XII)	,00	,00	,00	,00	,00
RX12 Accanto su redditi a tassazione separata (RM sez. VI e XII)	,00	,00	,00	,00	,00
RX13 Imposta sostitutiva riallineamento valori fiscali (RM sez. XIII)	,00	,00	,00	,00	,00
RX14 Addizionale bonus e stock option (RM sez. XIV)	,00	,00	,00	,00	,00
RX15 Imposta sostitutiva redditi partecipazione imprese estere (RM sez. VIII)	,00	,00	,00	,00	,00
RX16 Imposta pignoramento presso terzi e beni sequestrati (RM sez. XI e XVI)	,00	,00	,00	,00	,00
RX17 Imposta noleggio occasionale imbarcazioni (RM sez. XV)	,00	,00	,00	,00	,00
RX18 Imposte sostitutive plusvalenze finanziarie (RT sez. VI)	,00	,00	,00	,00	,00
RX19 Imposte sostitutive (RT sez. I)	,00	,00	,00	,00	,00
RX20 Imposte sostitutive (RT sez. II)	,00	,00	,00	,00	,00
RX25 IVE (RW)	,00	,00	,00	,00	,00
RX26 IVAFE (RW)	,00	,00	,00	,00	,00
RX31 Imposta sostitutiva nuovi minimi/contribuenti fortetari (LM46 e LM47)	,00	,00	,00	,00	,00
RX33 Imposta sostitutiva deduzioni extra contabili (RQ sez. IV)	,00	,00	,00	,00	,00
RX34 Imposta sostitutiva plusvalenze beni/azienda (RQ sez. I)	,00	,00	,00	,00	,00
RX35 Imposta sostitutiva conferimenti SIQ/SIINQ (RQ sez. III)	,00	,00	,00	,00	,00
RX36 Tassa etica (RQ sez. XII)	,00	,00	,00	,00	,00
RX37 Imp. sost. beni (RQ sez. XXII)	,00	,00	,00	,00	,00
RX38 Imp. sost. (RQ sez. XXIII-A e B)	,00	,00	,00	,00	,00
RX39 Imposta sostitutiva affrancamento (RQ sez. XXIII-C)	,00	,00	,00	,00	,00

Sezione II
Crediti ed eccedenze
risultanti dalle
precedenti
dichiarazione

	Codice tributo	Eccedenza o credito precedente	Importo compensato nel Mod. F24	Importo di cui si chiede il rimborso	Importo residuo da compensare
RX51 IVA		,00	,00	,00	,00
RX52 Contributi previdenziali		,00	,00	,00	,00
RX53 Imposta sostitutiva di cui al quadro RT		,00	,00	,00	,00
RX54 Altre imposte		,00	,00	,00	,00
RX55 Altre imposte		,00	,00	,00	,00
RX56 Altre imposte		,00	,00	,00	,00
RX57 Altre imposte		,00	,00	,00	,00
RX58 Altre imposte		,00	,00	,00	,00

PERIODO D'IMPOSTA 2016



CODICE FISCALE

FR05RG65B20H321I

REDDITI

QUADRO RE

Reddito di lavoro autonomo derivante dall'esercizio di arti e professioni

RE1 Codice attività: ¹ 692011 studi di settore: cause di esclusione ² parametri: cause di esclusione ⁴			
Determinazione del reddito Rientro lavoratrici/lavoratori L. 238/2010 Art. 16 D.lgs. 147/2015 <input type="checkbox"/>	RE2	Compensi derivanti dall'attività professionale o artistica	Compensi convenzionali ONG ¹ ,00 ² 43.662,00
	RE3	Altri proventi lordi	,00
	RE4	Plusvalenze patrimoniali	,00
	RE5	Compensi non annotati nelle scritture contabili Parametri e studi di settore ¹ ,00 ² ,00 ³ ,00	,00
	RE6	Totale compensi (RE2 colonna 2 + RE3 + RE4 + RE5 colonna 3)	43.662,00
	RE7	Quote di ammortamento e spese per l'acquisto di beni di costo unitario non superiore a euro 516,46	Commi 91 e 92 L. 208/2015 ² ¹ 111,00 1.753,00
	RE8	Canoni di locazione finanziaria relativi ai beni mobili	Commi 91 e 92 L. 208/2015 ² ¹ ,00 ,00
	RE9	Canoni di locazione non finanziaria e/o di noleggio	,00
	RE10	Spese relative agli immobili	3.225,00
	RE11	Spese per prestazioni di lavoro dipendente e assimilato	,00
	RE12	Compensi corrisposti a terzi per prestazioni direttamente afferenti l'attività professionale o artistica	,00
	RE13	Interessi passivi	,00
	RE14	Consumi	991,00
	RE15	Spese per prestazioni alberghiere e per somministrazione di alimenti e bevande	Ammontare deducibile 73,00
	RE16	Spese di rappresentanza	³
		(Spese alberghiere, alimenti e bevande ¹ ,00 Altre spese ² 65,00) Ammontare deducibile	65,00
	RE17	50% delle spese di partecipazione a convegni, congressi e simili o a corsi di aggiornamento professionale	³
		(Spese alberghiere, alimenti e bevande ¹ ,00 Altre spese ² ,00) Ammontare deducibile	,00
	RE18	Minusvalenze patrimoniali	,00
	RE19	Altre spese documentate (di cui ¹ ,00 Irap 10% ² ,00 Irap personale dipendente ³ ,00 IMU ⁴ ,00)	13.604,00
	RE20	Totale spese (sommare gli importi da rigo RE7 a RE19)	19.711,00
	RE21	Differenza (RE6 - RE20) (di cui reddito attività docenti e ricercatori scientifici ¹ ,00) ²	23.951,00
	RE23	Reddito (o perdita) delle attività professionali e artistiche	23.951,00
	RE24	Perdite di lavoro autonomo degli esercizi precedenti	,00
	RE25	Reddito (o perdita) da riportare nel quadro RN)	23.951,00
	RE26	Ritenute d'acconto (da riportare nel quadro RN)	7.768,00

PERIODO D'IMPOSTA 2016



CODICE FISCALE

FR0SRG65B20H321I

REDDITI

QUADRO RS

Prospetti comuni ai quadri

RA, RD, RE, RF, RG, RH, LM e prospetti vari

Mod. N.

1

ZUCCHETTI S.p.A. - Via Solferino, 1 - 26900 Lodi

Conforme al Provvedimento del 31/01/2017 e successive modificazioni

RS1	Quadro di riferimento										
Plusvalenze e sopravvenienze attive	RS2	Importo complessivo da rateizzare ai sensi degli articoli 86, comma 4 ¹ ,00 e 88, comma 2 ² ,00									
	RS3	Quota costante degli importi di cui al rigo RS2 ¹ ,00 ² ,00									
	RS4	Importo complessivo da rateizzare ai sensi dell'art. 88, comma 3, lett. b), del Tuir ,00									
	RS5	Quota costante dell'importo di cui al rigo RS4 ,00									
Imputazione del reddito dell'impresa familiare		<div style="display: flex; justify-content: space-between;"> <div> RS6 Quota di reddito 3 ,00 </div> <div> Codice fiscale 1 </div> <div> Quota reddito esente da ZFU 4 ,00 </div> <div> Quota delle ritenute d'acconto 5 ,00 </div> <div> di cui non utilizzate 6 ,00 </div> <div> Quota di partecipazione 2 % </div> <div> ACE 7 ,00 </div> </div>									
	RS7	<div style="display: flex; justify-content: space-between;"> <div> Quota di reddito 3 ,00 </div> <div> Codice fiscale 1 </div> <div> Quota reddito esente da ZFU 4 ,00 </div> <div> Quota delle ritenute d'acconto 5 ,00 </div> <div> di cui non utilizzate 6 ,00 </div> <div> Quota di partecipazione 2 % </div> <div> ACE 7 ,00 </div> </div>									
Perdite pregresse non compensate nell'anno ex contribuenti minimi e fuoriusciti dal regime di vantaggio	RS8	<div style="display: flex; justify-content: space-between;"> <div> Lavoro autonomo 1 Eccedenza 2011 ,00 </div> <div> 2 Eccedenza 2012 ,00 </div> <div> 3 Eccedenza 2013 ,00 </div> <div> 4 Eccedenza 2014 ,00 </div> <div> 5 Eccedenza 2015 ,00 </div> <div> Perdite riportabili senza limiti di tempo 6 ,00 </div> </div>									
	RS9	<div style="display: flex; justify-content: space-between;"> <div> Impresa 1 Eccedenza 2011 ,00 </div> <div> 2 Eccedenza 2012 ,00 </div> <div> 3 Eccedenza 2013 ,00 </div> <div> 4 Eccedenza 2014 ,00 </div> <div> 5 Eccedenza 2015 ,00 </div> <div> Perdite riportabili senza limiti di tempo 6 ,00 </div> </div>									
Perdite di lavoro autonomo (art. 36 c. 27, DL 223/2006) non compensate nell'anno	RS11	PERDITE RIPORTABILI SENZA LIMITI DI TEMPO ,00									
Perdite d'impresa non compensate nell'anno	RS12	<div style="display: flex; justify-content: space-between;"> <div> Eccedenza 2011 1 ,00 </div> <div> Eccedenza 2012 2 ,00 </div> <div> Eccedenza 2013 3 ,00 </div> <div> Eccedenza 2014 4 ,00 </div> <div> Eccedenza 2015 5 ,00 </div> <div> Eccedenza 2016 6 ,00 </div> </div>									
	RS13	PERDITE RIPORTABILI SENZA LIMITI DI TEMPO (di cui relative al presente anno ¹ ,00) ² ,00									
Utili distribuiti da imprese estere partecipate e crediti d'imposta per le imposte pagate all'estero	RS21	<div style="display: flex; justify-content: space-between;"> <div> Trasparenza 1 </div> <div> Codice fiscale 2 </div> <div> Denominazione dell'impresa estera partecipata 3 </div> <div> Soggetto non residente 4 </div> <div> Utili distribuiti 5 ,00 </div> </div>									
	RS22	<div style="display: flex; justify-content: space-between;"> <div> Saldo iniziale 6 ,00 </div> <div> Imposta dovuta 7 ,00 </div> <div> CREDITI PER LE IMPOSTE PAGATE ALL'ESTERO 8 </div> <div> Crediti d'imposta 9 </div> <div> Sugli utili distribuiti 10 ,00 </div> <div> Saldo finale 10 ,00 </div> </div>									

Codice fiscale (*)

FR0SRG65B20H321I

Mod. N. (*)

1

	Codice fiscale	Codice	Data	Importo					
Acconto ceduto per interruzione del regime art. 116 del TUIR	RS23	1	2	3	4	Importo	,00		
	RS24	1	2	3	4	Importo	,00		
Ammortamento dei terreni	RS25	Fabbricati strumentali industriali	Numero 1	Importo 2	Numero 3	Importo 4	,00		
	RS26	Altri fabbricati strumentali		,00			,00		
Spese di rappresentanza per le imprese di nuova costituzione D.M. del 9/11/08 art.1 c. 3	RS28					Spese non deducibili	,00		
Perdite istanza rimborso da IRAP	RS29	Impresa				Perdite 2011	1	,00	
						Perdite riportabili senza limiti di tempo	2	,00	
Prezzi di trasferimento	RS32		Possesso documentazione 1	Componenti positivi 2		Componenti negativi 3	,00		
Consorzi di imprese	RS33		Codice fiscale 1			Ritenute 2	,00		
Estremi identificativi rapporti finanziari	RS35	Codice fiscale 1	Codice di identificazione fiscale estero 2						
		Denominazione operatore finanziario 3				Tipo di rapporto 4			
Deduzione per capitale investito proprio (ACE)		Incrementi del capitale proprio 1	Decrementi del capitale proprio 2	Riduzioni 3	Differenza 4	Patrimonio netto 5	,00		
		,00	,00	,00	,00	,00	,00		
	RS37				Minor Importo 6	Rendimento 4,75% 7	,00		
		8	Codice fiscale	9	Rendimento attribuito	10	Eccedenza riportata	11	Rendimenti totali
				,00	,00	,00	,00	,00	
				Rendimento ceduto 12	13	Reddito d'impresa di spettanza dell'imprenditore	14	Totale Rendimento nozionale società partecipate/imprenditore	
				,00	,00	,00	,00	,00	
			Rendimento nozionale società partecipate 15	Rendimento imprenditore utilizzato 16	17	Eccedenza trasformata in credito IRAP	18	Eccedenza riportabile	
			,00	,00	,00	,00	,00	,00	
	RS38	Elementi conoscitivi							
		Interpello 1	Conferimenti art. 10, co. 2	Conferimenti col. 2 sterilizzati 3	Corrispettivi art. 10, co. 3, lett. a) 4	Corrispettivi col. 4 sterilizzati 5			
			,00	,00	,00	,00			
			Corrispettivi art. 10, co. 3, lett. b) 6	Corrispettivi col. 6 sterilizzati 7	Incrementi art. 10, co. 3, lett. e) 8	Incrementi col. 8 sterilizzati 9			
			,00	,00	,00	,00			
	Ritenute regime di vantaggio e regime forfetario Casi particolari	RS40					Ritenute	,00	
		Intestazione abbonamento 1				Numero abbonamento 2			
Canone Rai		Comune 3				Provincia (sigla) 4	Codice Comune 5		
	RS41	Frazione, via e numero civico 6					C.a.p. 7		
		Categoria 8	Data versamento 9 giorno mese anno						
		1				2			
		3				4	5		
	RS42	6					7		
		8	9 giorno mese anno						

Prospetto dei crediti

		Valore di bilancio	Valore fiscale
RS48	Ammontare complessivo delle svalutazioni dirette e degli accantonamenti risultanti al termine dell'esercizio precedente	1	2
		,00	,00
RS49	Perdite dell'esercizio	,00	,00
RS50	Differenza	,00	,00
RS51	Svalutazioni e accantonamenti dell'esercizio	,00	,00
RS52	Ammontare complessivo delle svalutazioni dirette e degli accantonamenti risultanti a fine esercizio	,00	,00
RS53	Valore dei crediti risultanti in bilancio	,00	,00

Dati di bilancio

RS97	Immobilizzazioni immateriali		,00
RS98	Immobilizzazioni materiali	Fondo ammortamento beni materiali 1	2
		,00	,00
RS99	Immobilizzazioni finanziarie		,00
RS100	Rimanenze di materie prime, sussidarie e di consumo, in corso di lavorazione, prodotti finiti		,00
RS101	Crediti verso clienti compresi nell'attivo circolante		,00
RS102	Altri crediti compresi nell'attivo circolante		,00
RS103	Attività finanziarie che non costituiscono immobilizzazioni		,00
RS104	Disponibilità liquide		,00
RS105	Ratei e risconti attivi		,00
RS106	Totale attivo		,00
RS107	Patrimonio netto	Soldo iniziale 1	2
		,00	,00
RS108	Fondi per rischi e oneri		,00
RS109	Trattamento di fine rapporto di lavoro subordinato		,00
RS110	Debiti verso banche e altri finanziatori esigibili entro l'esercizio successivo		,00
RS111	Debiti verso banche e altri finanziatori esigibili oltre l'esercizio successivo		,00
RS112	Debiti verso fornitori		,00
RS113	Altri debiti		,00
RS114	Ratei e risconti passivi		,00
RS115	Totale passivo		,00
RS116	Ricavi delle vendite		,00
RS117	Altri oneri di produzione e vendita	(di cui per lavoro dipendente 1	2
		,00)	,00

Minusvalenze e differenze negative

RS118	N. atti di disposizione 1	Minusvalenze 2		.00	
RS119	N. atti di disposizione 1	Minusvalenze / Azioni 2	N. atti di disposizione 3	Minusvalenze/Altri titoli 4	Dividendi 5
		.00		.00	.00

Variazione dei criteri di valutazione

RS120		
-------	--	--

Conservazione dei documenti rilevanti ai fini tributari

RS140		2
-------	--	---

ZONE FRANCHE
URBANE (ZFU)Sezione I
Dati ZFU

Codice ZFU	N. periodo d'imposta	N. dipendenti assunti	Reddito ZFU	Reddito esente fruito					
1	2	3	4	5					
RS280			,00	,00					
Codice fiscale					Ammontare agevolazione	Agevolazione utilizzata per versamento acconti	Differenza (col. 8 - col. 7)		
6					7	8	9		
					,00	,00	,00		
RS281			,00	,00					
6					,00	,00	,00		
RS282			,00	,00					
6					,00	,00	,00		
RS283			,00	,00					
6					,00	,00	,00		
RS284									
	Reddito esente/Quadro RF	Reddito esente/Quadro RG	Reddito esente/Quadro RH	Totale reddito esente fruito	Totale agevolazione				
1	2	3	4	5					
	,00	,00	,00	,00	,00				
	Perdite/Quadro RF	Perdite/Quadro RG	Perdite/Quadro RH, contabilità ordinaria	Perdite/Quadro RH, contabilità semplificata					
6	7	8	9						
	,00	,00	,00	,00					

Sezione II
Quadro RN
Rideterminato

RS301	Reddito complessivo																																																																																																																																																																																																																																																																																																																																																																																																																																																																																																																																																																																																																																																																																																																																																																																																																																																																																																																																																																																																																																																																																																																																																																																																																																																																																																																																																																																																																		</
-------	---------------------	--	--	--	--	--	--	--	--	--	--	--	--	--	--	--	--	--	--	--	--	--	--	--	--	--	--	--	--	--	--	--	--	--	--	--	--	--	--	--	--	--	--	--	--	--	--	--	--	--	--	--	--	--	--	--	--	--	--	--	--	--	--	--	--	--	--	--	--	--	--	--	--	--	--	--	--	--	--	--	--	--	--	--	--	--	--	--	--	--	--	--	--	--	--	--	--	--	--	--	--	--	--	--	--	--	--	--	--	--	--	--	--	--	--	--	--	--	--	--	--	--	--	--	--	--	--	--	--	--	--	--	--	--	--	--	--	--	--	--	--	--	--	--	--	--	--	--	--	--	--	--	--	--	--	--	--	--	--	--	--	--	--	--	--	--	--	--	--	--	--	--	--	--	--	--	--	--	--	--	--	--	--	--	--	--	--	--	--	--	--	--	--	--	--	--	--	--	--	--	--	--	--	--	--	--	--	--	--	--	--	--	--	--	--	--	--	--	--	--	--	--	--	--	--	--	--	--	--	--	--	--	--	--	--	--	--	--	--	--	--	--	--	--	--	--	--	--	--	--	--	--	--	--	--	--	--	--	--	--	--	--	--	--	--	--	--	--	--	--	--	--	--	--	--	--	--	--	--	--	--	--	--	--	--	--	--	--	--	--	--	--	--	--	--	--	--	--	--	--	--	--	--	--	--	--	--	--	--	--	--	--	--	--	--	--	--	--	--	--	--	--	--	--	--	--	--	--	--	--	--	--	--	--	--	--	--	--	--	--	--	--	--	--	--	--	--	--	--	--	--	--	--	--	--	--	--	--	--	--	--	--	--	--	--	--	--	--	--	--	--	--	--	--	--	--	--	--	--	--	--	--	--	--	--	--	--	--	--	--	--	--	--	--	--	--	--	--	--	--	--	--	--	--	--	--	--	--	--	--	--	--	--	--	--	--	--	--	--	--	--	--	--	--	--	--	--	--	--	--	--	--	--	--	--	--	--	--	--	--	--	--	--	--	--	--	--	--	--	--	--	--	--	--	--	--	--	--	--	--	--	--	--	--	--	--	--	--	--	--	--	--	--	--	--	--	--	--	--	--	--	--	--	--	--	--	--	--	--	--	--	--	--	--	--	--	--	--	--	--	--	--	--	--	--	--	--	--	--	--	--	--	--	--	--	--	--	--	--	--	--	--	--	--	--	--	--	--	--	--	--	--	--	--	--	--	--	--	--	--	--	--	--	--	--	--	--	--	--	--	--	--	--	--	--	--	--	--	--	--	--	--	--	--	--	--	--	--	--	--	--	--	--	--	--	--	--	--	--	--	--	--	--	--	--	--	--	--	--	--	--	--	--	--	--	--	--	--	--	--	--	--	--	--	--	--	--	--	--	--	--	--	--	--	--	--	--	--	--	--	--	--	--	--	--	--	--	--	--	--	--	--	--	--	--	--	--	--	--	--	--	--	--	--	--	--	--	--	--	--	--	--	--	--	--	--	--	--	--	--	--	--	--	--	--	--	--	--	--	--	--	--	--	--	--	--	--	--	--	--	--	--	--	--	--	--	--	--	--	--	--	--	--	--	--	--	--	--	--	--	--	--	--	--	--	--	--	--	--	--	--	--	--	--	--	--	--	--	--	--	--	--	--	--	--	--	--	--	--	--	--	--	--	--	--	--	--	--	--	--	--	--	--	--	--	--	--	--	--	--	--	--	--	--	--	--	--	--	--	--	--	--	--	--	--	--	--	--	--	--	--	--	--	--	--	--	--	--	--	--	--	--	--	--	--	--	--	--	--	--	--	--	--	--	--	--	--	--	--	--	--	--	--	--	--	--	--	--	--	--	--	--	--	--	--	--	--	--	--	--	--	--	--	--	--	--	--	--	--	--	--	--	--	--	--	--	--	--	--	--	--	--	--	--	--	--	--	--	--	--	--	--	--	--	--	--	--	--	--	--	--	--	--	--	--	--	--	--	--	--	--	--	--	--	--	--	--	--	--	--	--	--	--	--	--	--	--	--	--	--	--	--	--	--	--	--	--	--	--	--	--	--	--	--	--	--	--	--	--	--	--	--	--	--	--	--	--	--	--	--	--	--	--	--	--	--	--	--	--	--	--	--	--	--	--	--	--	--	--	--	--	--	--	--	--	--	--	--	--	--	--	--	--	--	--	--	--	--	--	--	--	--	--	--	--	--	--	--	--	--	--	--	--	--	--	--	--	--	--	--	--	--	--	--	--	--	--	--	--	--	--	--	--	--	--	--	--	--	--	--	--	--	--	--	--	--	--	--	--	--	--	--	--	--	--	--	--	--	--	--	--	--	--	--	--	--	--	--	--	--	--	--	--	--	--	--	--	--	--	--	--	--	--	--	--	--	--	--	--	--	--	--	--	--	--	--	--	--	--	--	--	--	--	--	--	--	--	--	--	--	--	--	--	--	--	--	--	--	--	--	--	--	--	--	--	--	--	--	--	--	--	--	--	--	--	--	--	--	--	--	--	--	--	--	--	--	--	--	--	--	--	--	--	--	--	--	--	--	--	--	--	--	--	--	--	--	--	--	--	--	--	--	--	--	--	--	--	--	--	--	--	--	--	--	--	--	--	--	--	--	--	--	--	--	--	--	--	--	--	--	--	--	--	--	--	--	--	--	--	--	--	--	--	--	--	--	--	--	--	--	--	--	--	--	--	--	--	--	--	--	--	--	--	--	--	--	--	--	--	--	--	--	--	--	--	--	--	--	--	--	--	--	--	--	--	--	--	--	--	--	--	--	--	--	--	--	--	--	--	--	--	--	--	--	--	--	--	--	--	--	--	--	--	--	--	--	--	--	--	--	--	--	--	--	--	--	--	--	--	--	--	--	--	--	--	--	--	--	--	--	--	--	--	--	--	--	--	--	--	--	--	--	--	--	--	--	--	--	--	--	--	--	--	--	--	--	--	--	--	--	--	--	--	--	--	--	--	--	--	--	--	--	--	--	--	--	--	--	--	--	--	--	--	--	--	--	--	--	--	--	--	--	--	--	--	--	--	--	--	--	--	--	--	--	--	--	--	--	--	--	--	--	--	--	--	--	--	--	--	--	--	--	----

Regime forfetario per
gli esercenti attività
d'impresa, arti
e professioni -
Obblighi informativi

	Codice fiscale	Reddito
RS371		,00
RS372		,00
RS373		,00
Esercenti attività d'impresa		
RS374	Totale dipendenti	n. giornate retribuite
RS375	Mezzi di trasporto /veicoli utilizzati nell'attività	numero
RS376	Costi per l'acquisto di materie prime, sussidiarie, semilavorati e merci	,00
RS377	Costo per il godimento di beni di terzi (canoni di leasing, canoni relativi a beni immobili, royalties)	,00
RS378	Spese per l'acquisto carburante per l'autotrazione	,00
Esercenti attività di lavoro autonomo		
RS379	Totale dipendenti	n. giornate retribuite
RS380	Compensi corrisposti a terzi per prestazioni direttamente afferenti l'attività professionale e artistica	,00
RS381	Consumi	,00

