

COMUNE DI CASTELFIDARDO

EDIFICI E MANUFATTI RURALI DI INTERESSE STORICO – RILIEVO 2005

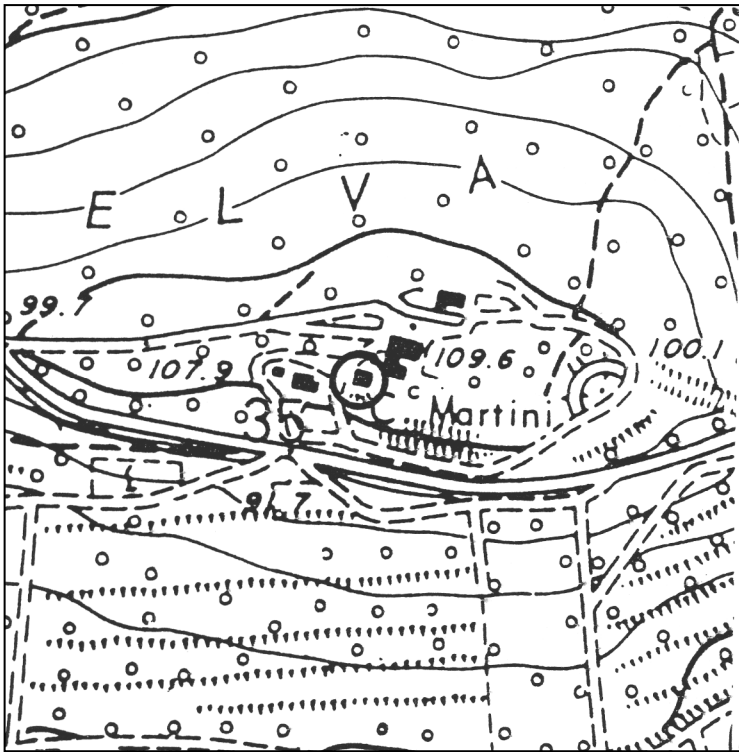

Aereofotogrammetrico scala 1:5000

SCHEDA N°: 35

COMPILATA IL: gennaio 2006

DALL'UFFICIO TECNICO COMUNALE

LOCALITA': Selva di Castelfidardo

VIA/C.DA: Via Della Battaglia n° 33

POSIZIONE:

- ☒ POGGIO
- ☐ CRINALE
- ☐ VERSANTE
- ☐ PIANURA

FABBRICATO:

- ☐ UN PIANO
- ☒ DUE PIANI
- ☐ TRE PIANI
- ☐ QUATTRO PIANI

UNITA' ABITATIVE: Una

CORPI DI FABBRICA: Uno

EPOCA: II° metà sec. XIX



VERIFICA
INTERVENTI
REALIZZATI

- ☐ NESSUNO
- ☐ PARZIALE AL
 - ☐ P.T.
 - ☐ P.1.
- ☒ PARZIALE
ESTERNO
- ☐ IN CORSO
- ☐ COMPLETATO
- ANNO _____
- ☐ ALTRO

SITUAZIONE ATTUALE – FOTO ANNO 2005

A: TIPOLOGIE EDILIZIE

☒ EDIFICIO A CORPO UNICO☐ EDIFICIO COMPOSTO☐ CON CORPI A VOL. VARIABILE☐ CON CORPI A VOL. UNIFORME☐ EDIFICIO CON BIGATTERIA☐ EDIFICIO PADRONALE☐ PALOMBARA☐ EDIFICIO CON SCALA INTERNA☐ EDIFICIO CON SCALA ESTERNA☐ CENTRALE LATO LUNGO☐ CENTRALE LATO CORTO☐ DISSIMMETRICA

B: SCALA ESTERNA

☐ CON COPERTURA TOTALE☐ CON LOGGETTA DI INGRESSO☐ SCOPERTA

C: DESTINAZIONE D'USO

☐ ABITAZIONE PER IL COLTIVATORE☐ ABITAZIONE SALTUARIA PER IL COLTIVATORE☒ CIVILE ABITAZIONE (permanente) (☒ PIANO TERRA, ☐ PIANO PRIMO)☐ CIVILE ABITAZIONE (saltuaria) (☐ PIANO TERRA, ☐ PIANO PRIMO)☐ ATTIVITA' PRODUTTIVA☒ DEPOSITO (☐ PIANO TERRA, ☐ PIANO PRIMO)☐ IN FASE DI RISTRUTTURAZIONE☐ EDIFICIO ABBANDONATO

D: STATO DEL MANUFATTO

☐ TRADIZIONALE (nessuna alterazione)☐ PARZIALMENTE RISTRUTTURATO☐ IN FASE DI RISTRUTTURAZIONE☒ RISTRUTTURATO☐ NUOVO – DIFFORME DALLA TIPOLOGIA

E: STATO DI CONSERVAZIONE

	ottimo	buono	mediocre	cattivo	pessimo	rudere
STRUTTURE			X			
FINITURE		X				
COPERTURA		X				

F: MODIFICHE DEGLI
ELEMENTI STRUTTURALI☐ NESSUNA ALTERAZIONE☐ ALTERAZIONI DI MODESTA ENTITA'☒ ALTERAZIONI SOSTANZIALIG: MODIFICHE
DELL'IMPIANTO EDILIZIO☒ AGGIUNTI ELEMENTI CONSISTENTI☐ AGGIUNTO SOLO WC☐ NESSUNA AGGIUNTA☒ ALTRO è stata demolita la scala esterna, realizzata porta finestra e finestra

H: QUALITA'
ARCHITETTONICHE

- ☐ MONUMENTALE
- ☒ DI PARTICOLARE VALORE ARCHITETTONICO
- ☐ VALORE ARCHITETTONICO MEDIO
- ☒ TESTIMONIANZA STORICA (Il fabbricato fa parte di un'unica proprietà che comprende i fabbricati distinti nelle schede 33 e 34).
- ☐ IN DIFFORMITA' CON L'AMBIENTE

PARTICOLARI ARCHITETTONICI

I: CORNICIONI (lati lunghi)

- ☐ CON UNA FILA DI MATTONI
- ☒ SCALINATO
- ☐ A DENTE DI SEGA
- ☐ A CUBETTI
- ☒ CON MENSOLE

- ☒ SPORGENTE SULL'ANGOLO DEL LATO CORTO
- ☐ NON SPORGENTE SULL'ANGOLO DEL LATO CORTO

K: CORNICE

- ☒ SOTTO LA LINEA DELLA FINESTRA
- ☒ MARCA PIANO
- ☐ DOPPIA
- ☐ ASSENTE
- ☐ CON MENSOLE

- ☐ ELEMENTI SPECIALI IN MATTONE
- ☐ ELEMENTI SPECIALI IN COTTO

L: FINESTRE

- ☐ ARCHITRAVE IN LEGNO
- ☒ ARCHITRAVE IN C.A.
- ☐ PIATTABANDA IN MATTONI
- ☐ ARCO A SESTO RIBASSATO
- ☐ ARCO A TUTTO SESTO

M:PORTONI

- ☐ ARCHITRAVE IN LEGNO
- ☒ ARCHITRAVE IN C.A.
- ☐ PIATTABANDA IN MATTONI
- ☐ ARCO A SESTO RIBASSATO
- ☒ ARCO A TUTTO SESTO

N: MATERIALE DA
COSTRUZIONE

- ☒ MATTONE FACCIA A VISTA
 - ☒ MATTONE INTONACATO
 - ☐ PIETRA FACCIA A VISTA
 - ☐ PIETRA INTONACATA
 - ☐ PIETRA LISTATA
 - ☐ MATERIALI NON TRADIZIONALI
 - ☐ ALTRO _____
-
-

O: CARATTERI ESTERNI

- ☒ RECINZIONE E CANCELLI
- ☒ AIA IMBRECCIATA
- ☐ AIA PAVIMENTATA
- ☒ ALBERATURE
- ☒ PRATO
- ☒ SIEPI
- ☐ VIALE

P: ACCESSORI

	POZZO	FORNO	SILOS	CAPANNA	TETTOIA	FIENILE	POLLAIO	PORCILAIA
UNITO ALL'ABITAZIONE	<input type="checkbox"/>	<input type="checkbox"/>	<input type="checkbox"/>	<input type="checkbox"/>	<input type="checkbox"/>	<input type="checkbox"/>	<input type="checkbox"/>	<input type="checkbox"/>
SEPARATO DALL'ABITAZIONE	<input checked="" type="checkbox"/>	<input type="checkbox"/>	<input type="checkbox"/>	<input checked="" type="checkbox"/>	<input type="checkbox"/>	<input type="checkbox"/>	<input type="checkbox"/>	<input type="checkbox"/>
DI INTERESSE ARCHITETTONICO	<input type="checkbox"/>	<input type="checkbox"/>	<input type="checkbox"/>	<input type="checkbox"/>	<input type="checkbox"/>	<input type="checkbox"/>	<input type="checkbox"/>	<input type="checkbox"/>
STATO DI CONSERVAZIONE	M			M				

| O= ottimo | B = buono | M = mediocre | C= cattivo | P = pessimo | R = rudere |

MODIFICHE RECENTI:

AUTORIZZATE CON:

ALTRO:

SITUAZIONE PRECEDENTE – FOTO SCHEDA ANNO 1991



DATI CATASTALI:

FOGLIO 15

MAPPALÉ

PRESCRIZIONI PRG VIGENTE: Aree boscate (art. 11 delle N.T.A.).

Immobile interno al Sito di Interesse Comunitario "Rete Natura 2000", SIC/ZPS n° IT5320008, denominato "Selva di Castelfidardo", tutelato ai sensi D.P.R. 357/97 e ss.mm.ii.

NORME TECNICHE: INTERVENTI PRESCRITTI E CONSENTITI

CORPI DI FABBRICA: A1: RC 1,2,4(nota),5,6,7/8,10.
 A2:
 A3:
 A4:
 A5:
 A6:

NOTE: Il possibile riordino delle aperture dovrà avvenire nel rispetto delle originarie bucatore. L'intervento 4, sarà autorizzato, solo se viene ricostruita la scala esterna secondo regole tipologiche originarie e con uso di materiali (no cemento armato) analoghi a quello del manufatto esistente.

Qualsiasi intervento relativo sia all'edificio, sia all'area di pertinenza, dovrà essere sottoposto allo *Screening di Valutazione di Incidenza* secondo quanto previsto dalle Linee Guida Regionali ai sensi della D.G.R. n. 1161 del 30.12.2020. Nell'area di pertinenza dovranno altresì essere implementate le Azioni n. 7-10, descritte nel Piano di Gestione del Sito Natura 2000 n. IT5320008.

Dovranno essere usate tutte le cautele necessarie per minimizzare l'incidenza sull'habitat, sia in fase di cantiere che di esercizio.

ELEMENTI ADERENTI: B1: DR (vedi nota)
 B2:
 B3:
 B4:
 B5:
 B6:

NOTE: Ricostruzione della scala esterna secondo regole tipologiche originarie e con uso di materiali (no cemento armato) analoghi a quello del manufatto esistente.

ANNESSO COLONICO C1:
 C2:
 C3:
 C4:
 C5:

C6:
C7:
C8:

NOTE:

PLANIMETRIA GENERALE DELLO STATO DI FATTO

