

COMUNE DI CASTELFIDARDO

EDIFICI E MANUFATTI RURALI DI INTERESSE STORICO – RILIEVO 2005

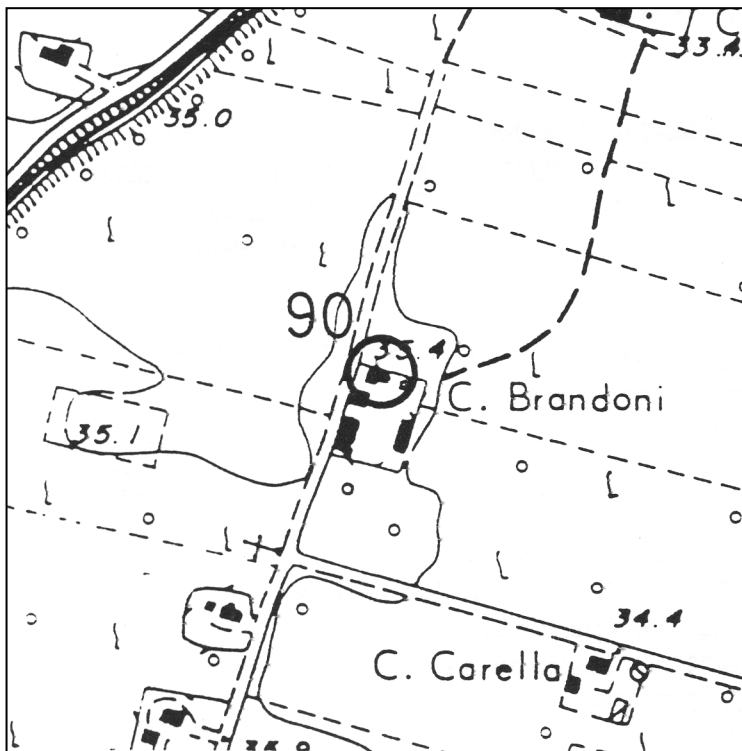

SCHEDA N°: 90

COMPILATA IL: gennaio 2006

DALL'UFFICIO TECNICO COMUNALE

LOCALITA':

VIA/C.DA: Via dell'Acquedotto

Aereofotogrammetrico scala 1:5000

POSIZIONE:

- ☐ POGGIO
- ☐ CRINALE
- ☐ VERSANTE
- ☒ PIANURA

FABBRICATO:

- ☐ UN PIANO
- ☒ DUE PIANI
- ☐ TRE PIANI
- ☐ QUATTRO PIANI

UNITA' ABITATIVE: Una

CORPI DI FABBRICA: Due

EPOCA: Anteriore al 1800



VERIFICA
INTERVENTI
REALIZZATI

- ☒ NESSUNO
- ☐ PARZIALE AL
 - ☐ P.T.
 - ☐ P.1.
- ☐ PARZIALE
ESTERNO
- ☐ IN CORSO
- ☐ COMPLETATO
- ANNO _____
- ☐ ALTRO

SITUAZIONE ATTUALE – FOTO ANNO 2023

A: TIPOLOGIE EDILIZIE

- ☐ EDIFICIO A CORPO UNICO
☒ EDIFICIO COMPOSTO

☐ EDIFICIO CON BIGATTERIA
☐ EDIFICIO PADRONALE
☐ PALOMBARA
☐ EDIFICIO CON SCALA INTERNA
☒ EDIFICIO CON SCALA ESTERNA

☒ CON CORPI A VOL. VARIABILE
☐ CON CORPI A VOL. UNIFORME

☒ CENTRALE LATO LUNGO
☐ CENTRALE LATO CORTO
☐ DISSIMMETRICA

B: SCALA ESTERNA

- ☐ CON COPERTURA TOTALE
☐ CON LOGGETTA DI INGRESSO
☒ SCOPERTA

C: DESTINAZIONE D'USO

- ☐ ABITAZIONE PER IL COLTIVATORE
☐ ABITAZIONE SALTUARIA PER IL COLTIVATORE
☐ CIVILE ABITAZIONE (permanente) (☐ PIANO TERRA, ☐ PIANO PRIMO)
☐ CIVILE ABITAZIONE (saltuaria) (☐ PIANO TERRA, ☐ PIANO PRIMO)
☒ ATTIVITA' PRODUTTIVA
☒ DEPOSITO (☐ PIANO TERRA, ☐ PIANO PRIMO)
☐ IN FASE DI RISTRUTTURAZIONE
☐ EDIFICIO ABBANDONATO

D: STATO DEL MANUFATTO

- ☒ TRADIZIONALE (nessuna alterazione)
☐ PARZIALMENTE RISTRUTTURATO
☐ IN FASE DI RISTRUTTURAZIONE
☐ RISTRUTTURATO
☐ NUOVO – DIFFORME DALLA TIPOLOGIA

E: STATO DI CONSERVAZIONE

	ottimo	buono	mediocre	cattivo	pessimo	rudere
STRUTTURE			X			
FINITURE			X			
COPERTURA			X			

F: MODIFICHE DEGLI ELEMENTI STRUTTURALI

- ☐ NESSUNA ALTERAZIONE
☒ ALTERAZIONI DI MODESTA ENTITA'
☐ ALTERAZIONI SOSTANZIALI
☒ PRESENZA DI UN CONTRAFFORTE

G: MODIFICHE DELL'IMPIANTO EDILIZIO

- ☒ AGGIUNTI ELEMENTI CONSISTENTI
☒ AGGIUNTO SOLO WC
☐ NESSUNA AGGIUNTA
☒ ALTRO: aggiunta una tettoia.

H: QUALITA'
ARCHITETTONICHE

- ☐ MONUMENTALE
- ☐ DI PARTICOLARE VALORE ARCHITETTONICO
- ☒ VALORE ARCHITETTONICO MEDIO
- ☐ TESTIMONIANZA STORICA
- ☐ IN DIFFORMITA' CON L'AMBIENTE

PARTICOLARI ARCHITETTONICI

I: CORNICIONI (lati lunghi)

- ☐ CON UNA FILA DI MATTONI
- ☒ SCALINATO
- ☐ A DENTE DI SEGA
- ☐ A CUBETTI
- ☐ CON MENSOLE

- ☒ SPORGENTE SULL'ANGOLO DEL LATO CORTO
- ☐ NON SPORGENTE SULL'ANGOLO DEL LATO CORTO

K: CORNICE

- ☒ SOTTO LA LINEA DELLA FINESTRA
- ☐ MARCA PIANO
- ☐ DOPPIA
- ☐ ASSENTE
- ☐ CON MENSOLE

- ☐ ELEMENTI SPECIALI IN MATTONE
- ☐ ELEMENTI SPECIALI IN COTTO

L: FINESTRE

- ☒ ARCHITRAVE IN LEGNO
- ☒ ARCHITRAVE IN C.A.
- ☐ PIATTABANDA IN MATTONI
- ☐ ARCO A SESTO RIBASSATO
- ☐ ARCO A TUTTO SESTO

M:PORTONI

- ☒ ARCHITRAVE IN LEGNO
- ☒ ARCHITRAVE IN C.A.
- ☐ PIATTABANDA IN MATTONI
- ☐ ARCO A SESTO RIBASSATO
- ☐ ARCO A TUTTO SESTO

N: MATERIALE DA
COSTRUZIONE

- ☐ MATTONE FACCIA A VISTA
 - ☒ MATTONE INTONACATO
 - ☐ PIETRA FACCIA A VISTA
 - ☐ PIETRA INTONACATA
 - ☐ PIETRA LISTATA
 - ☐ MATERIALI NON TRADIZIONALI
 - ☐ ALTRO _____
-
-

O: CARATTERI ESTERNI

- ☐ RECINZIONE E CANCELLI
☒ AIA IMBRECCIATA
☐ AIA PAVIMENTATA
☒ ALBERATURE
☒ PRATO
☐ SIEPI
☐ VIALE

P: ACCESSORI

	POZZO	FORNO	SILOS	CAPANNA	TETTOIA	FIENILE	POLLAIO	PORCILAIA
UNITO ALL'ABITAZIONE	<input type="checkbox"/>	<input type="checkbox"/>	<input type="checkbox"/>	<input checked="" type="checkbox"/>	<input checked="" type="checkbox"/>	<input type="checkbox"/>	<input type="checkbox"/>	<input type="checkbox"/>
SEPARATO DALL'ABITAZIONE	<input checked="" type="checkbox"/>	<input checked="" type="checkbox"/>	<input type="checkbox"/>	<input checked="" type="checkbox"/>	<input checked="" type="checkbox"/>	<input checked="" type="checkbox"/>	<input checked="" type="checkbox"/>	<input checked="" type="checkbox"/>
DI INTERESSE ARCHITETTONICO	<input type="checkbox"/>	<input type="checkbox"/>	<input type="checkbox"/>	<input type="checkbox"/>	<input type="checkbox"/>	<input type="checkbox"/>	<input type="checkbox"/>	<input type="checkbox"/>
STATO DI CONSERVAZIONE	M	M		M	M	M	M	M

| O= ottimo | B = buono | M = mediocre | C= cattivo | P = pessimo | R = rudere |

MODIFICHE RECENTI:

AUTORIZZATE CON:

ALTRO:

SITUAZIONE PRECEDENTE – FOTO SCHEDA ANNO 2005



SITUAZIONE PRECEDENTE – FOTO SCHEDA ANNO 1991



DATI CATASTALI:

FOGLIO 31

MAPPAL 13

PRESCRIZIONI PRG VIGENTE: Paesaggio agrario di interesse storico ambientale (art. 13 delle N.T.A.).

NORME TECNICHE: INTERVENTI PRESCRITTI E CONSENTITI

CORPI DI FABBRICA:

A1: RC 1,2bis,4,5,6,7,10.

RE 1,2,3/4,8bis*9,10*,10bis*

A2: RC 1,2bis,4,5,6,7,10

RE 1,2,3/4,8bis*9,10*,10bis*,16*

A3:

A4:

A5:

A6:

NOTE: In RC il possibile riordino delle aperture dovr  avvenire nel rispetto delle originarie bucatore. Per le parti originali del fabbricato, dove si preveda la demolizione e ricostruzione tale possibilit  potr  essere consentita solo per gravi motivi di stabilit  certificati da apposita perizia firmata da un tecnico abilitato, che attesti l'inesistenza di soluzioni alternative e l'impossibilit  di eseguire il restauro e risanamento conservativo; in ogni modo la demolizione dovr  essere preceduta da un accurato rilievo fotografico e laddove possibile geometrico, con particolare attenzione ad eventuali elementi architettonici quali cornici, lesene, nicchie architravi...ecc. Si raccomanda di privilegiare, in luogo della totale demolizione, interventi di smontaggio controllato che garantiscano in ogni caso il recupero ed il riutilizzo del materiale costruttivo

ELEMENTI ADERENTI:

B1: D.

B2: DR 1,2,9,11,12,13*.

B3: D.

B4:

B5:

B6:

NOTE:

ANNESSO COLONICO

C1: RC 1,2bis,4,5,6,7,10.

C2: RC 1,2bis,3,5,6,7,10.

C3: D.

C4: DR 1,2,7,9,11,12,13.

C5: DR 1,2,7,9/10,11,12.

C6: DR 1,3,4,7,9/10,11,12.

C7:

C8:

NOTE:

PLANIMETRIA GENERALE DELLO STATO DI FATTO

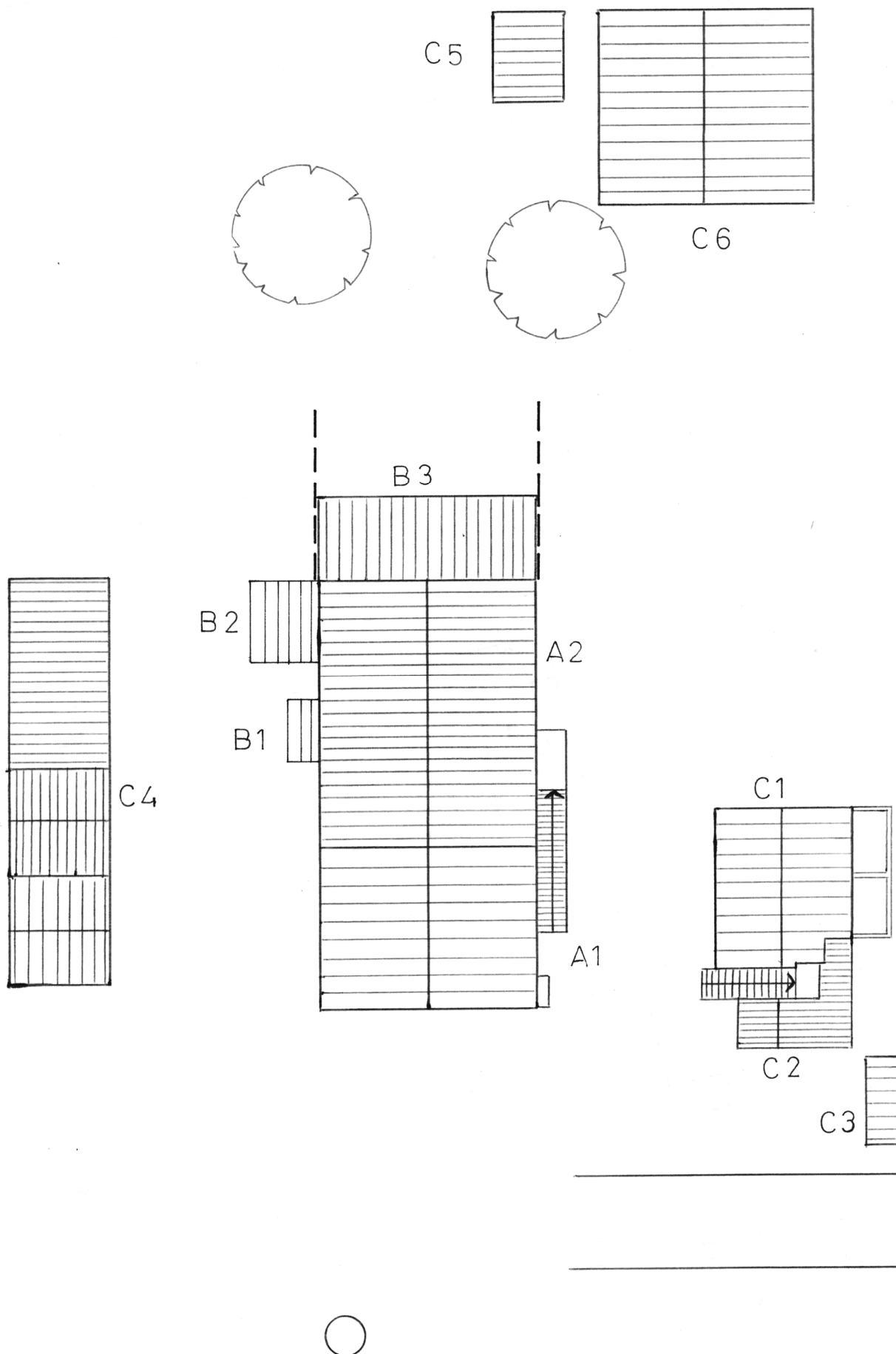

6

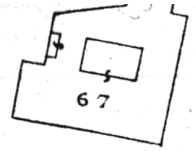

12

3

13

14

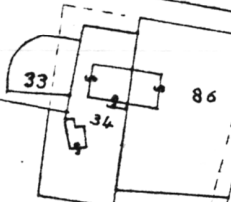
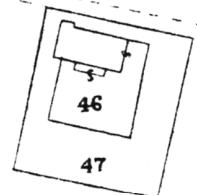
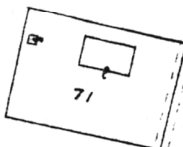

86

48