

COMUNE DI CASTELFIDARDO

EDIFICI E MANUFATTI RURALI DI INTERESSE STORICO – RILIEVO 2005

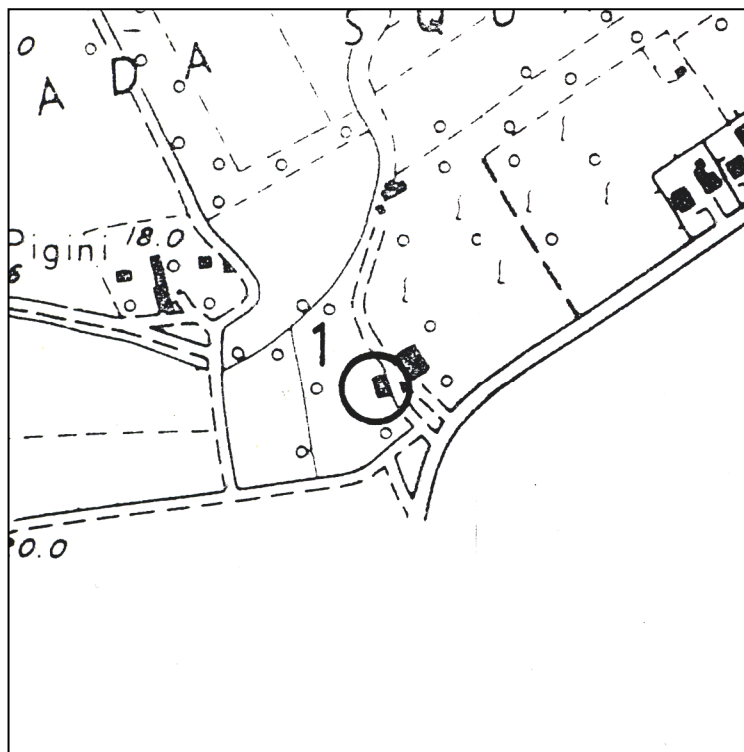

SCHEDA N°: 1

COMPILATA IL: gennaio 2006

DALL'UFFICIO TECNICO COMUNALE

LOCALITA': Acquaviva

VIA/C.DA: C.da Laghi n° 16

Aereofotogrammetrico scala 1:5000

POSIZIONE:

- ☐ POGGIO
- ☐ CRINALE
- ☐ VERSANTE
- ☒ PIANURA

FABBRICATO:

- ☐ UN PIANO
- ☒ DUE PIANI
- ☐ TRE PIANI
- ☐ QUATTRO PIANI

UNITA' ABITATIVE: Una

CORPI DI FABBRICA: Uno

EPOCA: I metà del sec. XIX



VERIFICA
INTERVENTI
REALIZZATI

- ☐ NESSUNO
- ☐ PARZIALE AL
 - ☐ P.T.
 - ☐ P.1.
- ☐ PARZIALE
ESTERNO
- ☐ IN CORSO
- ☐ COMPLETATO
- ANNO _____
- ☒ ALTRO: pag. 4

SITUAZIONE ATTUALE – FOTO ANNO 2023

A: TIPOLOGIE EDILIZIE

- ☒ EDIFICIO A CORPO UNICO
☐ EDIFICIO COMPOSTO

☐ EDIFICIO CON BIGATTERIA
☐ EDIFICIO PADRONALE
☐ PALOMBARA
☐ EDIFICIO CON SCALA INTERNA
☒ EDIFICIO CON SCALA ESTERNA

☐ CON CORPI A VOL. VARIABILE
☐ CON CORPI A VOL. UNIFORME

☐ CENTRALE LATO LUNGO
☐ CENTRALE LATO CORTO
☒ DISSIMMETRICA

B: SCALA ESTERNA

- ☐ CON COPERTURA TOTALE
☐ CON LOGGETTA DI INGRESSO
☒ SCOPERTA

C: DESTINAZIONE D'USO

- ☐ ABITAZIONE PER IL COLTIVATORE
☒ ABITAZIONE SALTUARIA PER IL COLTIVATORE
☐ CIVILE ABITAZIONE (permanente) (☐ PIANO TERRA, ☐ PIANO PRIMO)
☐ CIVILE ABITAZIONE (saltuaria) (☐ PIANO TERRA, ☐ PIANO PRIMO)
☒ ATTIVITA' PRODUTTIVA
☐ DEPOSITO (☐ PIANO TERRA, ☐ PIANO PRIMO)
☐ IN FASE DI RISTRUTTURAZIONE
☐ EDIFICIO ABBANDONATO

D: STATO DEL MANUFATTO

- ☐ TRADIZIONALE (nessuna alterazione)
☒ PARZIALMENTE RISTRUTTURATO
☐ IN FASE DI RISTRUTTURAZIONE
☐ RISTRUTTURATO
☐ NUOVO – DIFFORME DALLA TIPOLOGIA

E: STATO DI CONSERVAZIONE

| | ottimo | buono | mediocre | cattivo | pessimo | rudere |
|-----------|--------|-------|----------|---------|---------|--------|
| STRUTTURE | | | X | | | |
| FINITURE | | X | | | | |
| COPERTURA | | X | | | | |

F: MODIFICHE DEGLI ELEMENTI STRUTTURALI

- ☐ NESSUNA ALTERAZIONE
☐ ALTERAZIONI DI MODESTA ENTITA'
☒ ALTERAZIONI SOSTANZIALI

G: MODIFICHE DELL'IMPIANTO EDILIZIO

- ☒ AGGIUNTI ELEMENTI CONSISTENTI
☐ AGGIUNTO SOLO WC
☐ NESSUNA AGGIUNTA
☒ ALTRO: il tetto è stato rifatto e il manto di copertura risulta in tegola portoghese.

H: QUALITA'
ARCHITETTONICHE

- ☐ MONUMENTALE
- ☐ DI PARTICOLARE VALORE ARCHITETTONICO
- ☒ VALORE ARCHITETTONICO MEDIO
- ☐ TESTIMONIANZA STORICA
- ☐ IN DIFFORMITA' CON L'AMBIENTE

PARTICOLARI ARCHITETTONICI

I: CORNICIONI (lati lunghi)

- ☐ CON UNA FILA DI MATTONI
- ☐ SCALINATO
- ☐ A DENTE DI SEGA
- ☐ A CUBETTI
- ☒ CON MENSOLE

- ☒ SPORGENTE SULL'ANGOLO DEL LATO CORTO
- ☐ NON SPORGENTE SULL'ANGOLO DEL LATO CORTO

K: CORNICE

- ☐ SOTTO LA LINEA DELLA FINESTRA
- ☐ MARCA PIANO
- ☐ DOPPIA
- ☒ ASSENTE
- ☐ CON MENSOLE

- ☐ ELEMENTI SPECIALI IN MATTONE
- ☐ ELEMENTI SPECIALI IN COTTO

L: FINESTRE

- ☒ ARCHITRAVE IN LEGNO
- ☐ ARCHITRAVE IN C.A.
- ☐ PIATTABANDA IN MATTONI
- ☐ ARCO A SESTO RIBASSATO
- ☐ ARCO A TUTTO SESTO

M:PORTONI

- ☒ ARCHITRAVE IN LEGNO
- ☒ ARCHITRAVE IN C.A.
- ☐ PIATTABANDA IN MATTONI
- ☐ ARCO A SESTO RIBASSATO
- ☐ ARCO A TUTTO SESTO

N: MATERIALE DA
COSTRUZIONE

- ☐ MATTONE FACCIA A VISTA
 - ☒ MATTONE INTONACATO
 - ☐ PIETRA FACCIA A VISTA
 - ☐ PIETRA INTONACATA
 - ☐ PIETRA LISTATA
 - ☐ MATERIALI NON TRADIZIONALI
 - ☐ ALTRO _____
-
-

O: CARATTERI ESTERNI

- ☒ RECINZIONE E CANCELLI
☒ AIA IMBRECCIATA
☐ AIA PAVIMENTATA
☒ ALBERATURE
☐ PRATO
☐ SIEPI
☐ VIALE

P: ACCESSORI

| | POZZO | FORNO | SILOS | CAPANNA | TETTOIA | FIENILE | POLLAIO | PORCILAIA |
|-----------------------------|-------------------------------------|--------------------------|--------------------------|-------------------------------------|-------------------------------------|-------------------------------------|-------------------------------------|-------------------------------------|
| UNITO ALL'ABITAZIONE | <input type="checkbox"/> | <input type="checkbox"/> | <input type="checkbox"/> | <input checked="" type="checkbox"/> | <input type="checkbox"/> | <input type="checkbox"/> | <input type="checkbox"/> | <input type="checkbox"/> |
| SEPARATO DALL'ABITAZIONE | <input checked="" type="checkbox"/> | <input type="checkbox"/> | <input type="checkbox"/> | <input type="checkbox"/> | <input checked="" type="checkbox"/> | <input checked="" type="checkbox"/> | <input checked="" type="checkbox"/> | <input checked="" type="checkbox"/> |
| DI INTERESSE ARCHITETTONICO | <input type="checkbox"/> | <input type="checkbox"/> | <input type="checkbox"/> | <input type="checkbox"/> | <input type="checkbox"/> | <input type="checkbox"/> | <input type="checkbox"/> | <input type="checkbox"/> |
| STATO DI CONSERVAZIONE | B | | | B | M | B | M | M |

| O= ottimo | B = buono | M = mediocre | C= cattivo | P = pessimo | R = rudere |

MODIFICHE RECENTI:

AUTORIZZATE CON:

ALTRO: nella parte posteriore dell'abitazione adiacente alla casa è stata costruita una stalla.

SITUAZIONE PRECEDENTE – FOTO SCHEDA ANNO 2005



SITUAZIONE PRECEDENTE – FOTO SCHEDA ANNO 1991



DATI CATASTALI:

FOGLIO 36

MAPPALE 64

PRESCRIZIONI PRG VIGENTE: Paesaggio agrario di interesse storico ambientale
(art. 13 delle N.T.A.)

NORME TECNICHE: INTERVENTI PRESCRITTI E CONSENTITI

CORPI DI FABBRICA: A1:-RC 1,2bis,4,5,6*,7.
 -RE 1,2/3,4,6,8bis*,9,10*,16*

 A2:
 A3:
 A4:
 A5:
 A6:

NOTE: **Per RC** l'intervento 4 è consentito solo se viene ripristinato il manto di copertura in coppi di laterizio.

ELEMENTI ADERENTI: B1:DR 1,3,5,7,9,12,13
 B2:DR 1,3,5,7,9,12,13
 B3:
 B4:
 B5:
 B6:

NOTE:

ANNESSO COLONICO C1:DR 1,2,5,7,9/10,11,12
 C2:DR 1,3,5,7,9/10,11,12
 C3:D.
 C4:
 C5:
 C6:
 C7:
 C8:

NOTE:

PLANIMETRIA GENERALE DELLO STATO DI FATTO

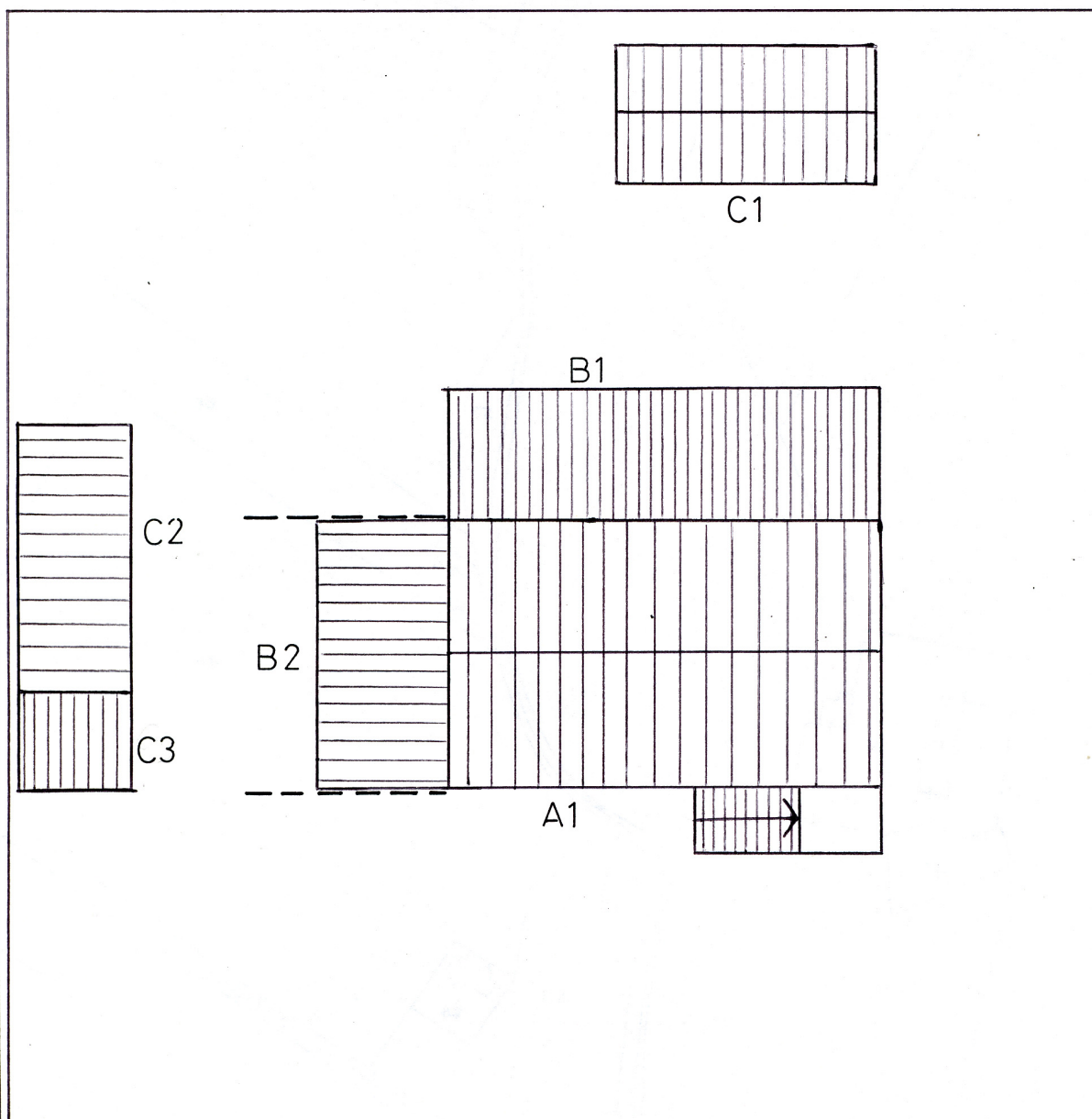



DI