

# COMUNE DI CASTELFIDARDO

## EDIFICI E MANUFATTI RURALI DI INTERESSE STORICO – RILIEVO 2005

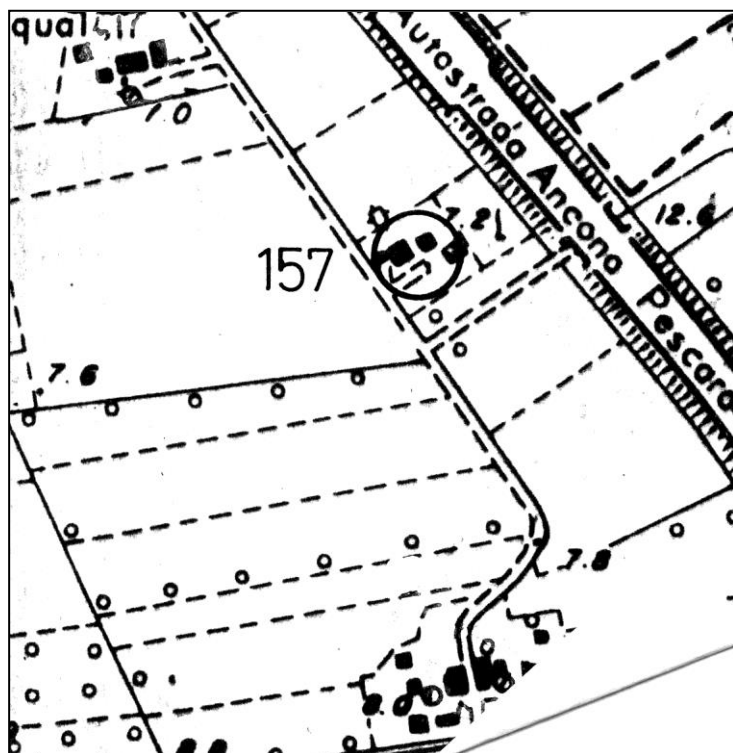

SCHEDA N°: 157

COMPILATA IL: gennaio 2006

DALL'UFFICIO TECNICO COMUNALE

LOCALITA':

VIA/C.DA: Mirano Vittoria n° 10

FOTO NN.

Aereofotogrammetrico scala 1:5000

POSIZIONE:

- ☐ POGGIO
- ☐ CRINALE
- ☐ VERSANTE
- ☒ PIANURA

FABBRICATO:

- ☐ UN PIANO
- ☒ DUE PIANI
- ☐ TRE PIANI
- ☐ QUATTRO PIANI

UNITA' ABITATIVE: Una

CORPI DI FABBRICA: Uno

EPOCA: 1900



VERIFICA  
INTERVENTI  
REALIZZATI

- ☒ NESSUNO
- ☐ PARZIALE AL
  - ☐ P.T.
  - ☐ P.1.
- ☐ PARZIALE ESTERNO
- ☐ IN CORSO
- ☐ COMPLETATO
- ANNO \_\_\_\_\_
- ☐ ALTRO

SITUAZIONE ATTUALE – FOTO ANNO 2005

**A: TIPOLOGIE EDILIZIE****] EDIFICIO A CORPO UNICO**☐ EDIFICIO COMPOSTO☐ CON CORPI A VOL. VARIABILE☐ CON CORPI A VOL. UNIFORME☐ EDIFICIO CON BIGATTERIA☐ EDIFICIO PADRONALE☐ PALOMBARA☐ EDIFICIO CON SCALA INTERNA**] EDIFICIO CON SCALA ESTERNA****] CENTRALE LATO LUNGO**☐ CENTRALE LATO CORTO☐ DISSIMMETRICA**B: SCALA ESTERNA**☐ CON COPERTURA TOTALE☐ CON LOGGETTA DI INGRESSO**] SCOPERTA****C: DESTINAZIONE D'USO****] ABITAZIONE PER IL COLTIVATORE**☐ ABITAZIONE SALTUARIA PER IL COLTIVATORE☐ CIVILE ABITAZIONE (permanente) (☐ PIANO TERRA, ☐ PIANO PRIMO)☐ CIVILE ABITAZIONE (saltuaria) (☐ PIANO TERRA, ☐ PIANO PRIMO)☐ ATTIVITA' PRODUTTIVA☐ DEPOSITO (☐ PIANO TERRA, ☐ PIANO PRIMO)☐ IN FASE DI RISTRUTTURAZIONE☐ EDIFICIO ABBANDONATO**D: STATO DEL MANUFATTO****] TRADIZIONALE (nessuna alterazione)**☐ PARZIALMENTE RISTRUTTURATO☐ IN FASE DI RISTRUTTURAZIONE☐ RISTRUTTURATO☐ NUOVO – DIFFORME DALLA TIPOLOGIA**E: STATO DI CONSERVAZIONE**

	ottimo	buono	mediocre	cattivo	pessimo	rudere
STRUTTURE			X			
FINITURE			X			
COPERTURA			X			

**F: MODIFICHE DEGLI ELEMENTI STRUTTURALI****] NESSUNA ALTERAZIONE**☐ ALTERAZIONI DI MODESTA ENTITA'☐ ALTERAZIONI SOSTANZIALI**G: MODIFICHE DELL'IMPIANTO EDILIZIO**☐ AGGIUNTI ELEMENTI CONSISTENTI**] AGGIUNTO SOLO WC**☐ NESSUNA AGGIUNTA☐ ALTRO \_\_\_\_\_

H: QUALITA'  
ARCHITETTONICHE

- ✍ MONUMENTALE
- ✍ DI PARTICOLARE VALORE ARCHITETTONICO
- ✍ VALORE ARCHITETTONICO MEDIO
- 】 TESTIMONIANZA STORICA
- ✍ IN DIFFORMITA' CON L'AMBIENTE

---

---

## PARTICOLARI ARCHITETTONICI

---

---

I: CORNICIONI (lati lunghi)

- ✍ CON UNA FILA DI MATTONI
- 】 SCALINATO
- ✍ A DENTE DI SEGA
- ✍ A CUBETTI
- ✍ CON MENSOLE
- 】 SPORGENTE SULL'ANGOLO DEL LATO CORTO
- ✍ NON SPORGENTE SULL'ANGOLO DEL LATO CORTO

K: CORNICE

- 】 SOTTO LA LINEA DELLA FINESTRA
- 】 MARCA PIANO
- ✍ DOPPIA
- ✍ ASSENTE
- ✍ CON MENSOLE
- ✍ ELEMENTI SPECIALI IN MATTONE
- ✍ ELEMENTI SPECIALI IN COTTO

L: FINESTRE

- ✍ ARCHITRAVE IN LEGNO
- ✍ ARCHITRAVE IN C.A.
- ✍ PIATTABANDA IN MATTONI
- ✍ ARCO A SESTO RIBASSATO
- ✍ ARCO A TUTTO SESTO

M:PORTONI

- ✍ ARCHITRAVE IN LEGNO
- 】 ARCHITRAVE IN C.A.
- 】 PIATTABANDA IN MATTONI
- ✍ ARCO A SESTO RIBASSATO
- ✍ ARCO A TUTTO SESTO

N: MATERIALE DA  
COSTRUZIONE

- 】 MATTONE FACCIA A VISTA
  - ✍ MATTONE INTONACATO
  - ✍ PIETRA FACCIA A VISTA
  - ✍ PIETRA INTONACATA
  - ✍ PIETRA LISTATA
  - ✍ MATERIALI NON TRADIZIONALI
  - ✍ ALTRO \_\_\_\_\_
- 
-

O: CARATTERI ESTERNI

- } RECINZIONE E CANCELLI
- } AIA IMBRECCIATA
- ✎ AIA PAVIMENTATA
- } ALBERATURE
- } PRATO
- ✎ SIEPI
- ✎ VIALE

P: ACCESSORI

	POZZO	FORNO	SILOS	CAPANNA	TETTOIA	FIENILE	POLLAIO	PORCILAIA
UNITO ALL'ABITAZIONE	✎	✎	✎	✎	}	✎	✎	✎
SEPARATO DALL'ABITAZIONE	}	✎	✎	}	✎	}	}	}
DI INTERESSE ARCHITETTONICO	✎	✎	✎	✎	✎	✎	✎	✎
STATO DI CONSERVAZIONE	M			M	M	M	M	M

| O= ottimo | B = buono | M = mediocre | C= cattivo | P = pessimo | R = rudere |

MODIFICHE RECENTI:

AUTORIZZATE CON:

ALTRO:

SITUAZIONE PRECEDENTE – FOTO SCHEDA ANNO 1991



---

---

DATI CATASTALI:

FOGLIO 17

MAPPALE 33

PRESCRIZIONI PRG VIGENTE: Paesaggio agrario di interesse storico ambientale (art. 13 delle N.T.A.).

---

---

**NORME TECNICHE: INTERVENTI PRESCRITTI E CONSENTITI**

---

---

CORPI DI FABBRICA:      A1: RC 1,2bis,4,5,6,8,10.  
                                 A2:  
                                 A3:  
                                 A4:  
                                 A5:  
                                 A6:

NOTE: Il possibile riordino delle aperture dovrà avvenire nel rispetto delle originarie bucatore. Ripristino piattabanda in mattoni per porte e finestre.

ELEMENTI ADERENTI:      B1: D.  
                                 B2: D.  
                                 B3:  
                                 B4:  
                                 B5:  
                                 B6:

NOTE:

ANNESSO COLONICO      C1: DR 1,2,5,7,9,11,12.  
                                 C2: DR 1,3,5,7,9,11,12.  
                                 C3: RC 1,2bis,4,5,6,8,10.  
                                 C4: DR 1,2,5,7,9,11,12.  
                                 C5: DR 1,2,5,7,9,11,12.  
                                 C6:  
                                 C7:  
                                 C8:

NOTE:

PLANIMETRIA GENERALE DELLO STATO DI FATTO



C1

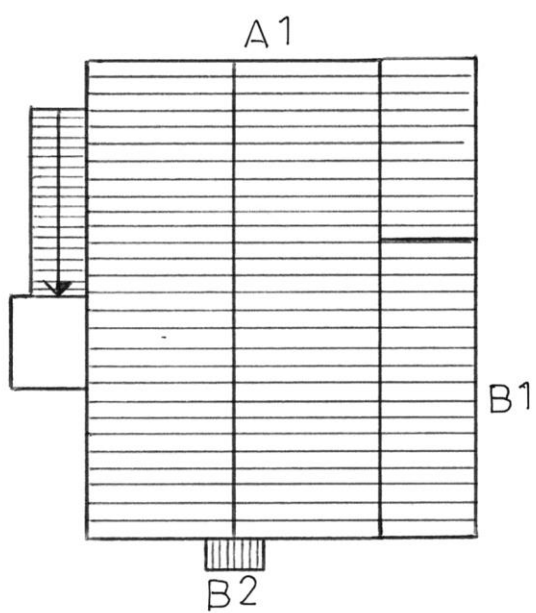

C5

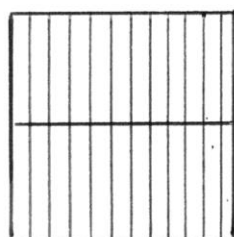

C2

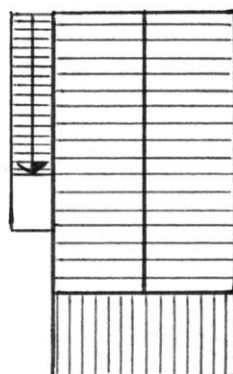

C3

C4

