

# COMUNE DI CASTELFIDARDO

## EDIFICI E MANUFATTI RURALI DI INTERESSE STORICO – RILIEVO 2005

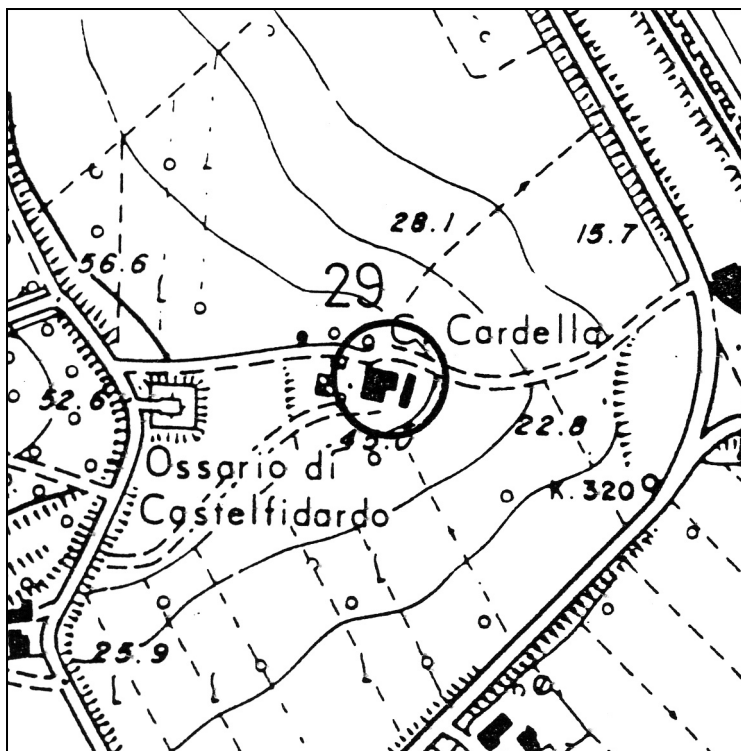

SCHEDA N°: 29

COMPILATA IL: gennaio 2006

DALL'UFFICIO TECNICO COMUNALE

LOCALITA': Selva di Castelfidardo

VIA/C.DA: Mirano Vittoria n° 2

Aereofotogrammetrico scala 1:5000

POSIZIONE:

- ☐ POGGIO
- ☐ CRINALE
- ☒ VERSANTE
- ☐ PIANURA

FABBRICATO:

- ☐ UN PIANO
- ☒ DUE PIANI
- ☐ TRE PIANI
- ☐ QUATTRO PIANI

UNITA' ABITATIVE: Una

CORPI DI FABBRICA: Uno

EPOCA: I° metà sec. XIX



VERIFICA  
INTERVENTI  
REALIZZATI

- ☒ NESSUNO
- ☐ PARZIALE AL
  - ☐ P.T.
  - ☐ P.1.
- ☐ PARZIALE ESTERNO
- ☐ IN CORSO
- ☐ COMPLETATO
- ANNO \_\_\_\_\_
- ☐ ALTRO

SITUAZIONE ATTUALE – FOTO ANNO 2005

## A: TIPOLOGIE EDILIZIE

☒ EDIFICIO A CORPO UNICO☐ EDIFICIO COMPOSTO☐ CON CORPI A VOL. VARIABILE☐ CON CORPI A VOL. UNIFORME☐ EDIFICIO CON BIGATTERIA☒ EDIFICIO PADRONALE☐ PALOMBARA☐ EDIFICIO CON SCALA INTERNA☒ EDIFICIO CON SCALA ESTERNA☒ CENTRALE LATO LUNGO☐ CENTRALE LATO CORTO☐ DISSIMMETRICA

## B: SCALA ESTERNA

☐ CON COPERTURA TOTALE☐ CON LOGGETTA DI INGRESSO☒ SCOPERTA

## C: DESTINAZIONE D'USO

☒ ABITAZIONE PER IL COLTIVATORE☐ ABITAZIONE SALTUARIA PER IL COLTIVATORE☐ CIVILE ABITAZIONE (permanente) (☐ PIANO TERRA, ☐ PIANO PRIMO)☐ CIVILE ABITAZIONE (saltuaria) (☐ PIANO TERRA, ☐ PIANO PRIMO)☒ ATTIVITA' PRODUTTIVA☐ DEPOSITO (☐ PIANO TERRA, ☐ PIANO PRIMO)☐ IN FASE DI RISTRUTTURAZIONE☐ EDIFICIO ABBANDONATO

## D: STATO DEL MANUFATTO

☐ TRADIZIONALE (nessuna alterazione)☒ PARZIALMENTE RISTRUTTURATO☐ IN FASE DI RISTRUTTURAZIONE☐ RISTRUTTURATO☐ NUOVO – DIFFORME DALLA TIPOLOGIA

## E: STATO DI CONSERVAZIONE

	ottimo	buono	mediocre	cattivo	pessimo	rudere
STRUTTURE			X			
FINITURE			X			
COPERTURA			X			

## F: MODIFICHE DEGLI ELEMENTI STRUTTURALI

☐ NESSUNA ALTERAZIONE☐ ALTERAZIONI DI MODESTA ENTITA'☒ ALTERAZIONI SOSTANZIALI

## G: MODIFICHE DELL'IMPIANTO EDILIZIO

☒ AGGIUNTI ELEMENTI CONSISTENTI☐ AGGIUNTO SOLO WC☐ NESSUNA AGGIUNTA☒ ALTRO: aggiunta scala esterna, in origine l'edificio aveva scala interna.

H: QUALITA'  
ARCHITETTONICHE

- ☐ MONUMENTALE
- ☒ DI PARTICOLARE VALORE ARCHITETTONICO
- ☐ VALORE ARCHITETTONICO MEDIO
- ☒ TESTIMONIANZA STORICA
- ☐ IN DIFFORMITA' CON L'AMBIENTE

---

---

## PARTICOLARI ARCHITETTONICI

---

---

I: CORNICIONI (lati lunghi)

- ☐ CON UNA FILA DI MATTONI
- ☒ SCALINATO sui quattro lati
- ☐ A DENTE DI SEGA
- ☐ A CUBETTI
- ☐ CON MENSOLE
  
- ☐ SPORGENTE SULL'ANGOLO DEL LATO CORTO
- ☐ NON SPORGENTE SULL'ANGOLO DEL LATO CORTO

K: CORNICE

- ☒ SOTTO LA LINEA DELLA FINESTRA
- ☒ MARCA PIANO
- ☐ DOPPIA
- ☐ ASSENTE
- ☐ CON MENSOLE
  
- ☐ ELEMENTI SPECIALI IN MATTONE
- ☐ ELEMENTI SPECIALI IN COTTO

L: FINESTRE

- ☐ ARCHITRAVE IN LEGNO
- ☐ ARCHITRAVE IN C.A.
- ☒ PIATTABANDA IN MATTONI
- ☐ ARCO A SESTO RIBASSATO
- ☐ ARCO A TUTTO SESTO

M:PORTONI

- ☐ ARCHITRAVE IN LEGNO
- ☐ ARCHITRAVE IN C.A.
- ☒ PIATTABANDA IN MATTONI
- ☐ ARCO A SESTO RIBASSATO
- ☒ ARCO A TUTTO SESTO

N: MATERIALE DA  
COSTRUZIONE

- ☒ MATTONE FACCIA A VISTA
  - ☐ MATTONE INTONACATO
  - ☐ PIETRA FACCIA A VISTA
  - ☐ PIETRA INTONACATA
  - ☐ PIETRA LISTATA
  - ☐ MATERIALI NON TRADIZIONALI
  - ☐ ALTRO \_\_\_\_\_
- 
-

## O: CARATTERI ESTERNI

- ☐ RECINZIONE E CANCELLI  
☒ AIA IMBRECCIATA  
☐ AIA PAVIMENTATA  
☐ ALBERATURE  
☐ PRATO  
☐ SIEPI  
☐ VIALE

## P: ACCESSORI

	POZZO	FORNO	SILOS	CAPANNA	TETTOIA	FIENILE	POLLAIO	PORCILAIA
UNITO ALL'ABITAZIONE	<input type="checkbox"/>	<input type="checkbox"/>	<input type="checkbox"/>	<input type="checkbox"/>	<input checked="" type="checkbox"/>	<input type="checkbox"/>	<input type="checkbox"/>	<input type="checkbox"/>
SEPARATO DALL'ABITAZIONE	<input checked="" type="checkbox"/>	<input type="checkbox"/>	<input type="checkbox"/>	<input checked="" type="checkbox"/>	<input type="checkbox"/>	<input checked="" type="checkbox"/>	<input checked="" type="checkbox"/>	<input checked="" type="checkbox"/>
DI INTERESSE ARCHITETTONICO	<input type="checkbox"/>	<input type="checkbox"/>	<input type="checkbox"/>	<input type="checkbox"/>	<input type="checkbox"/>	<input type="checkbox"/>	<input type="checkbox"/>	<input type="checkbox"/>
STATO DI CONSERVAZIONE	C			C	C	P	C	C

| O= ottimo | B = buono | M = mediocre | C= cattivo | P = pessimo | R = rudere |

## MODIFICHE RECENTI:

## AUTORIZZATE CON:

## ALTRO:

## SITUAZIONE PRECEDENTE – FOTO SCHEDA ANNO 1991



---

---

DATI CATASTALI:

FOGLIO 16

MAPPALE 24

PRESCRIZIONI PRG VIGENTE: Paesaggio agrario di interesse storico ambientale (art. 13 delle N.T.A.).

---

---

---

---

**NORME TECNICHE: INTERVENTI PRESCRITTI E CONSENTITI**

---

---

CORPI DI FABBRICA: A1: RC 1,2bis,3,5,6,8,10,12.

A2:

A3:

A4:

A5:

A6:

NOTE: Il possibile riordino delle aperture dovrà avvenire nel rispetto delle originarie bucatore.

Immobile con vincolo monumentale imposto dalla Soprintendenza Decreto del 14/12/1990.

ELEMENTI ADERENTI: B1: D.

B2:

B3:

B4:

B5:

B6:

NOTE:

ANNESSO COLONICO C1: DR 1,2,5,7,11,12.

C2: D.

C3: RC 3,5.

C4: RE 1,2,4,5,8,9,10.

C5: DR 1,3,5,7,11,12.

C6:

C7:

C8:

NOTE:

PLANIMETRIA GENERALE DELLO STATO DI FATTO

