

COMUNE DI CASTELFIDARDO

EDIFICI E MANUFATTI RURALI DI INTERESSE STORICO – RILIEVO 2005

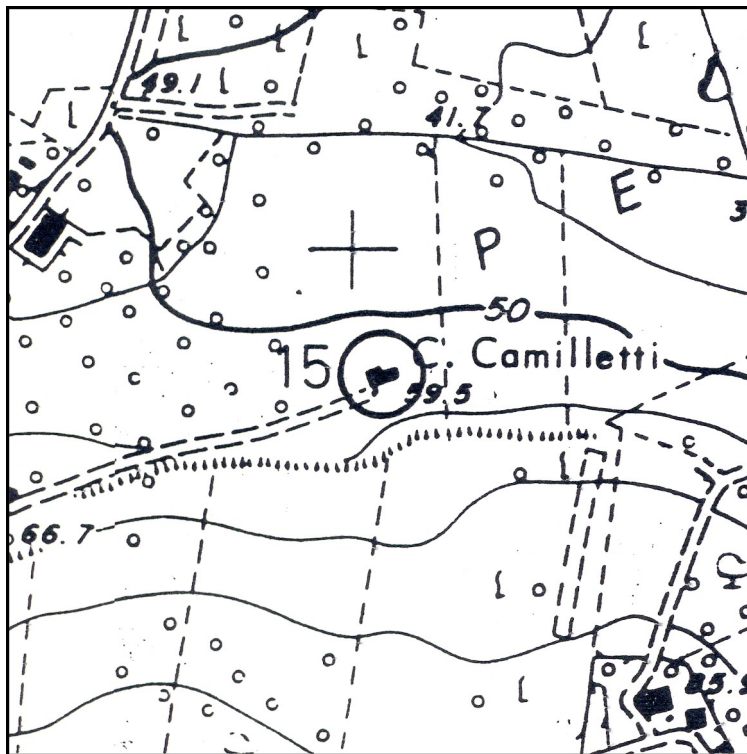

SCHEDA N°: 15

COMPILATA IL: gennaio 2006

DALL'UFFICIO TECNICO COMUNALE

LOCALITA': C.da Pescara

VIA/C.DA: Contrada Pescara n° 1

Aereofotogrammetrico scala 1:5000

POSIZIONE:

- ☐ POGGIO
- ☐ CRINALE
- ☒ VERSANTE
- ☐ PIANURA

FABBRICATO:

- ☐ UN PIANO
- ☒ DUE PIANI
- ☐ TRE PIANI
- ☐ QUATTRO PIANI

UNITA' ABITATIVE: Una

CORPI DI FABBRICA: Due

EPOCA: anteriore 1800



VERIFICA
INTERVENTI
REALIZZATI

- ☒ NESSUNO
- ☐ PARZIALE AL
 - ☐ P.T.
 - ☐ P.1.
- ☐ PARZIALE
ESTERNO
- ☐ IN CORSO
- ☐ COMPLETATO
ANNO _____
- ☐ ALTRO

SITUAZIONE ATTUALE – FOTO ANNO 2005

A: TIPOLOGIE EDILIZIE

☐ EDIFICIO A CORPO UNICO☒ EDIFICIO COMPOSTO☒ CON CORPI A VOL. VARIABILE☐ CON CORPI A VOL. UNIFORME☐ EDIFICIO CON BIGATTERIA☐ EDIFICIO PADRONALE☐ PALOMBARA☐ EDIFICIO CON SCALA INTERNA☒ EDIFICIO CON SCALA ESTERNA☒ CENTRALE LATO LUNGO☐ CENTRALE LATO CORTO☐ DISSIMMETRICA

B: SCALA ESTERNA

☐ CON COPERTURA TOTALE☒ CON LOGGETTA DI INGRESSO☐ SCOPERTA

C: DESTINAZIONE D'USO

☐ ABITAZIONE PER IL COLTIVATORE☒ ABITAZIONE SALTUARIA PER IL COLTIVATORE☐ CIVILE ABITAZIONE (permanente) (☐ PIANO TERRA, ☐ PIANO PRIMO)☐ CIVILE ABITAZIONE (saltuaria) (☐ PIANO TERRA, ☐ PIANO PRIMO)☐ ATTIVITA' PRODUTTIVA☒ DEPOSITO (☐ PIANO TERRA, ☐ PIANO PRIMO)☐ IN FASE DI RISTRUTTURAZIONE☐ EDIFICIO ABBANDONATO

D: STATO DEL MANUFATTO

☐ TRADIZIONALE (nessuna alterazione)☒ PARZIALMENTE RISTRUTTURATO☐ IN FASE DI RISTRUTTURAZIONE☐ RISTRUTTURATO☐ NUOVO – DIFFORME DALLA TIPOLOGIA

E: STATO DI CONSERVAZIONE

	ottimo	buono	mediocre	cattivo	pessimo	rudere
STRUTTURE				X		
FINITURE				X		
COPERTURA				X		

F: MODIFICHE DEGLI
ELEMENTI STRUTTURALI☐ NESSUNA ALTERAZIONE☒ ALTERAZIONI DI MODESTA ENTITA'☐ ALTERAZIONI SOSTANZIALIG: MODIFICHE
DELL'IMPIANTO EDILIZIO☐ AGGIUNTI ELEMENTI CONSISTENTI☐ AGGIUNTO SOLO WC☒ NESSUNA AGGIUNTA☐ ALTRO _____

H: QUALITA'
ARCHITETTONICHE

- ☐ MONUMENTALE
- ☒ DI PARTICOLARE VALORE ARCHITETTONICO
- ☐ VALORE ARCHITETTONICO MEDIO
- ☒ TESTIMONIANZA STORICA
- ☐ IN DIFFORMITA' CON L'AMBIENTE

PARTICOLARI ARCHITETTONICI

I: CORNICIONI (lati lunghi)

- ☒ CON UNA FILA DI MATTONI
- ☒ SCALINATO
- ☐ A DENTE DI SEGA
- ☐ A CUBETTI
- ☐ CON MENSOLE

- ☒ SPORGENTE SULL'ANGOLO DEL LATO CORTO
- ☐ NON SPORGENTE SULL'ANGOLO DEL LATO CORTO

K: CORNICE

- ☒ SOTTO LA LINEA DELLA FINESTRA
- ☒ MARCA PIANO
- ☐ DOPPIA
- ☐ ASSENTE
- ☐ CON MENSOLE

- ☐ ELEMENTI SPECIALI IN MATTONE
- ☐ ELEMENTI SPECIALI IN COTTO

L: FINESTRE

- ☒ ARCHITRAVE IN LEGNO
- ☒ ARCHITRAVE IN C.A.
- ☐ PIATTABANDA IN MATTONI
- ☐ ARCO A SESTO RIBASSATO
- ☐ ARCO A TUTTO SESTO

M:PORTONI

- ☒ ARCHITRAVE IN LEGNO
- ☒ ARCHITRAVE IN C.A.
- ☐ PIATTABANDA IN MATTONI
- ☐ ARCO A SESTO RIBASSATO
- ☐ ARCO A TUTTO SESTO

N: MATERIALE DA
COSTRUZIONE

- ☒ MATTONE FACCIA A VISTA
 - ☒ MATTONE INTONACATO
 - ☐ PIETRA FACCIA A VISTA
 - ☐ PIETRA INTONACATA
 - ☐ PIETRA LISTATA
 - ☐ MATERIALI NON TRADIZIONALI
 - ☐ ALTRO _____
-
-

O: CARATTERI ESTERNI

- ☒ RECINZIONE E CANCELLI
☒ AIA IMBRECCIATA
☐ AIA PAVIMENTATA
☒ ALBERATURE
☒ PRATO
☐ SIEPI
☐ VIALE

P: ACCESSORI

	POZZO	FORNO	SILOS	CAPANNA	TETTOIA	FIENILE	POLLAIO	PORCILAIA
UNITO ALL'ABITAZIONE	<input type="checkbox"/>	<input checked="" type="checkbox"/>	<input type="checkbox"/>	<input checked="" type="checkbox"/>	<input type="checkbox"/>	<input type="checkbox"/>	<input checked="" type="checkbox"/>	<input checked="" type="checkbox"/>
SEPARATO DALL'ABITAZIONE	<input checked="" type="checkbox"/>	<input type="checkbox"/>	<input type="checkbox"/>	<input type="checkbox"/>	<input type="checkbox"/>	<input type="checkbox"/>	<input type="checkbox"/>	<input type="checkbox"/>
DI INTERESSE ARCHITETTONICO	<input type="checkbox"/>	<input type="checkbox"/>	<input type="checkbox"/>	<input type="checkbox"/>	<input type="checkbox"/>	<input type="checkbox"/>	<input type="checkbox"/>	<input type="checkbox"/>
STATO DI CONSERVAZIONE	M	M		M			M	M

| O= ottimo | B = buono | M = mediocre | C= cattivo | P = pessimo | R = rudere |

MODIFICHE RECENTI:

AUTORIZZATE CON:

ALTRO:

SITUAZIONE PRECEDENTE – FOTO SCHEDA ANNO 1991



DATI CATASTALI:

FOGLIO 22

MAPPALE 15

PRESCRIZIONI PRG VIGENTE:

NORME TECHICHE: INTERVENTI PRESCRITTI E CONSENTITI

CORPI DI FABBRICA: A1: RC 1,2bis,4,5,6,8,10.
 A2: RC 1,2bis,3,5,6,8,10.
 A3:
 A4:
 A5:
 A6:

NOTE:

ELEMENTI ADERENTI: B1: DR 1,2,5,7,8,11,12.
 B2: DR 1,2,5,7,8,11,12.
 B3: DR 1,2,5,7,8,11,12.
 B4:
 B5:
 B6:

NOTE:

ANNESSO COLONICO C1:
 C2:
 C3:
 C4:
 C5:
 C6:
 C7:
 C8:

NOTE:

PLANIMETRIA GENERALE DELLO STATO DI FATTO

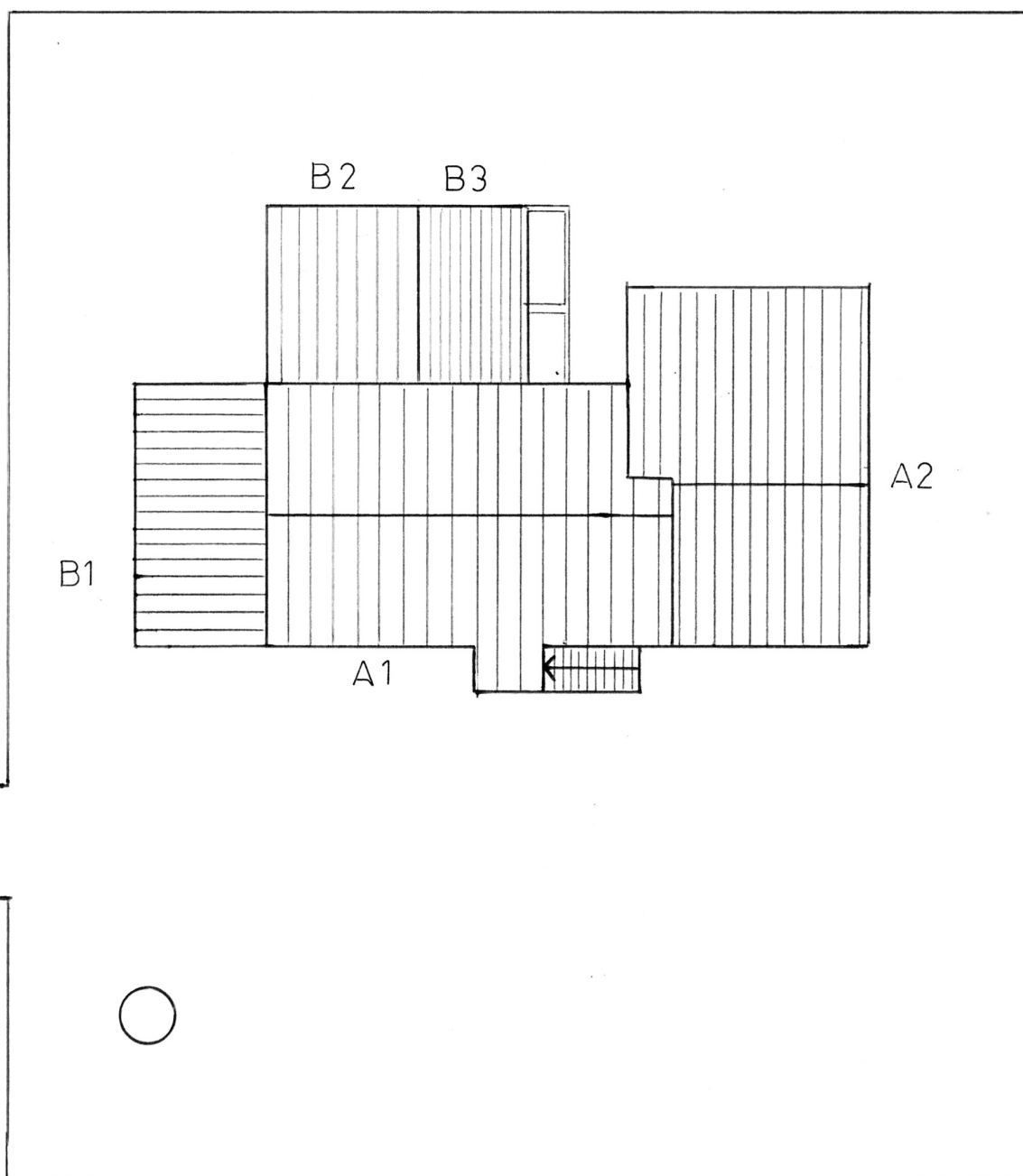

Foglio

