

PIANO DI LOTTIZZAZIONE

" Via BRAMANTE "

PROPRIETÀ :  
- Fineco Srl  
- Magi Lorenzo, Magi Anna Maria, Serenelli Vanda  
- Agreement Immobiliare Srl

Lottizzazione su estratto catastale

PROGETTISTA

STUDIO TECNICO Ing. Fabio GIARDINIERI  
via del Gelso 34/a - 60020 Sirolo (AN) - Tel. 071 9331693

T 06

SCALA  
1:500

Luglio  
2017

LEGENDA

----- Limite area di intervento

----- Linee catastali

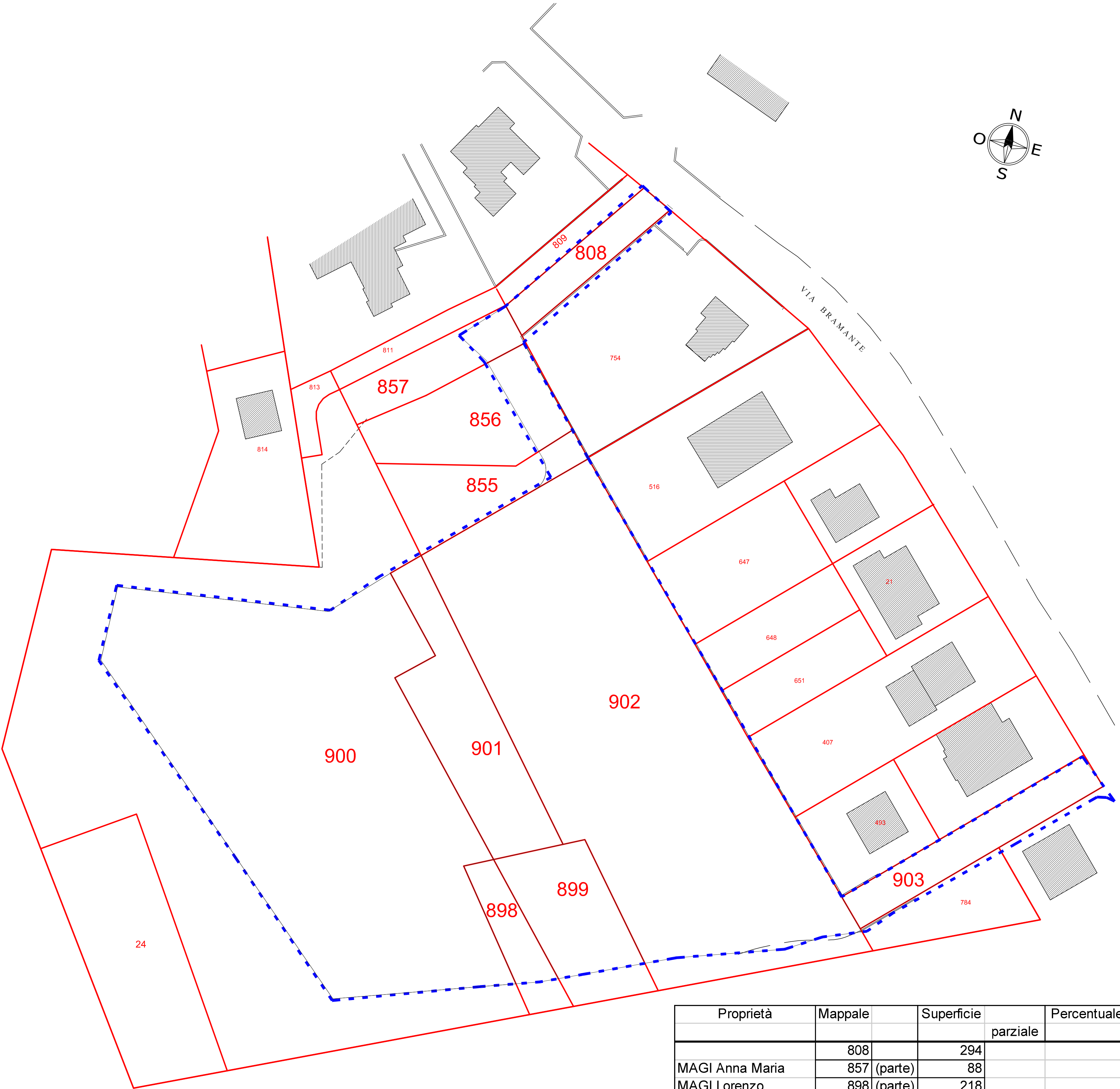

Proprietà	Mappale	Superficie	parziale	Percentuale
	808	294		
MAGI Anna Maria	857 (parte)	88		
MAGI Lorenzo	898 (parte)	218		
SERENELLI Vanda	900 (parte)	4.749		
	903 (parte)	480	5.829	46,763%
	899 (parte)	557		
FINECO S.R.L.	901	966		
	902 (parte)	4.858	6.381	51,191%
AGREEMENT	855 (parte)	64		
IMMOBILIARE S.R.L.	856 (parte)	191	255	2,046%
	SOMMANO	12.465		