

COMUNE DI CASTELFIDARDO

EDIFICI E MANUFATTI RURALI DI INTERESSE STORICO – RILIEVO 2005

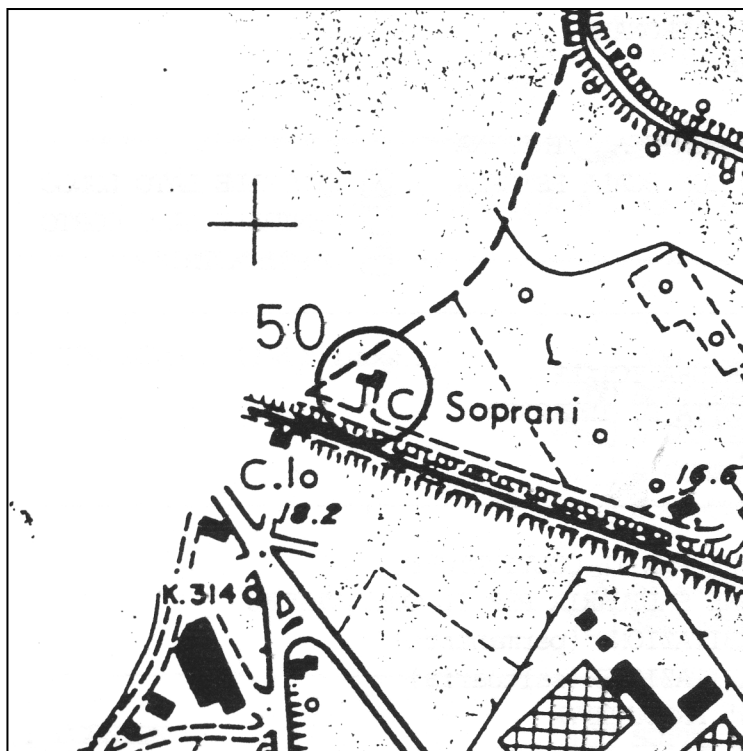

SCHEDA N°: 50

COMPILATA IL: gennaio 2006

DALL'UFFICIO TECNICO COMUNALE

LOCALITA': Monte Camillone

VIA/C.DA: Via Giolitti n. 23/C

Aereofotogrammetrico scala 1:5000

POSIZIONE:

- ☐ POGGIO
- ☐ CRINALE
- ☐ VERSANTE
- ☒ PIANURA

FABBRICATO:

- ☐ UN PIANO
- ☒ DUE PIANI
- ☐ TRE PIANI
- ☐ QUATTRO PIANI

UNITA' ABITATIVE: Una

CORPI DI FABBRICA: Uno

EPOCA: II° metà sec. XIX



VERIFICA
INTERVENTI
REALIZZATI

- ☐ NESSUNO
- ☐ PARZIALE AL
 - ☐ P.T.
 - ☐ P.1.
- ☐ PARZIALE
ESTERNO
- ☒ IN CORSO
- ☐ COMPLETATO

ANNO _____

☒ ALTRO vedi pag. 4

SITUAZIONE ATTUALE – FOTO ANNO 2023

A: TIPOLOGIE EDILIZIE

☐ EDIFICIO A CORPO UNICO☒ EDIFICIO COMPOSTO☐ CON CORPI A VOL. VARIABILE☒ CON CORPI A VOL. UNIFORME☐ EDIFICIO CON BIGATTERIA☐ EDIFICIO PADRONALE☐ PALOMBARA☐ EDIFICIO CON SCALA INTERNA☒ EDIFICIO CON SCALA ESTERNA☒ CENTRALE LATO LUNGO☐ CENTRALE LATO CORTO☐ DISSIMMETRICA

B: SCALA ESTERNA

☐ CON COPERTURA TOTALE☐ CON LOGGETTA DI INGRESSO☒ SCOPERTA

C: DESTINAZIONE D'USO

☐ ABITAZIONE PER IL COLTIVATORE☐ ABITAZIONE SALTUARIA PER IL COLTIVATORE☐ CIVILE ABITAZIONE (permanente) (☐ PIANO TERRA, ☐ PIANO PRIMO)☐ CIVILE ABITAZIONE (saltuaria) (☐ PIANO TERRA, ☐ PIANO PRIMO)☐ ATTIVITA' PRODUTTIVA☐ DEPOSITO (☐ PIANO TERRA, ☐ PIANO PRIMO)☒ IN FASE DI RISTRUTTURAZIONE☐ EDIFICIO ABBANDONATO

D: STATO DEL MANUFATTO

☐ TRADIZIONALE (nessuna alterazione)☐ PARZIALMENTE RISTRUTTURATO☒ IN FASE DI RISTRUTTURAZIONE☐ RISTRUTTURATO☐ NUOVO – DIFFORME DALLA TIPOLOGIA

E: STATO DI CONSERVAZIONE

	ottimo	buono	mediocre	cattivo	pessimo	rudere
STRUTTURE			X			
FINITURE			X			
COPERTURA			X			

F: MODIFICHE DEGLI ELEMENTI STRUTTURALI

☐ NESSUNA ALTERAZIONE☒ ALTERAZIONI DI MODESTA ENTITA'☐ ALTERAZIONI SOSTANZIALI

G: MODIFICHE DELL'IMPIANTO EDILIZIO

☐ AGGIUNTI ELEMENTI CONSISTENTI☐ AGGIUNTO SOLO WC☐ NESSUNA AGGIUNTA☒ ALTRO: apertura/chiusura di alcune porte e finestre, il tetto è stato parzialmente rifatto a causa di un incendio, la scala esterna ha subito un rifacimento.

H: QUALITA'
ARCHITETTONICHE

- ☐ MONUMENTALE
- ☒ DI PARTICOLARE VALORE ARCHITETTONICO
- ☐ VALORE ARCHITETTONICO MEDIO
- ☒ TESTIMONIANZA STORICA
- ☐ IN DIFFORMITA' CON L'AMBIENTE

PARTICOLARI ARCHITETTONICI

I: CORNICIONI (lati lunghi)

- ☐ CON UNA FILA DI MATTONI
- ☒ SCALINATO
- ☐ A DENTE DI SEGA
- ☐ A CUBETTI
- ☐ CON MENSOLE

- ☒ SPORGENTE SULL'ANGOLO DEL LATO CORTO
- ☐ NON SPORGENTE SULL'ANGOLO DEL LATO CORTO

K: CORNICE

- ☒ SOTTO LA LINEA DELLA FINESTRA
- ☒ MARCA PIANO
- ☐ DOPPIA
- ☐ ASSENTE
- ☐ CON MENSOLE

- ☐ ELEMENTI SPECIALI IN MATTONE
- ☐ ELEMENTI SPECIALI IN COTTO

L: FINESTRE

- ☒ ARCHITRAVE IN LEGNO
- ☐ ARCHITRAVE IN C.A.
- ☒ PIATTABANDA IN MATTONI
- ☐ ARCO A SESTO RIBASSATO
- ☐ ARCO A TUTTO SESTO

M: PORTONI

- ☒ ARCHITRAVE IN LEGNO
- ☐ ARCHITRAVE IN C.A.
- ☒ PIATTABANDA IN MATTONI
- ☒ ARCO A SESTO RIBASSATO
- ☐ ARCO A TUTTO SESTO

N: MATERIALE DA
COSTRUZIONE

- ☒ MATTONE FACCIA A VISTA
 - ☐ MATTONE INTONACATO
 - ☐ PIETRA FACCIA A VISTA
 - ☐ PIETRA INTONACATA
 - ☒ PIETRA LISTATA
 - ☐ MATERIALI NON TRADIZIONALI
 - ☐ ALTRO _____
-
-

O: CARATTERI ESTERNI

- ☒ RECINZIONE E CANCELLI
- ☒ AIA IMBRECCIATA
- ☐ AIA PAVIMENTATA
- ☒ ALBERATURE
- ☒ PRATO
- ☐ SIEPI
- ☐ VIALE

P: ACCESSORI

	POZZO	FORNO	SILOS	CAPANNA	TETTOIA	FIENILE	POLLAIO	PORCILAIA
UNITO ALL'ABITAZIONE	<input type="checkbox"/>	<input type="checkbox"/>	<input type="checkbox"/>	<input checked="" type="checkbox"/>	<input checked="" type="checkbox"/>	<input type="checkbox"/>	<input checked="" type="checkbox"/>	<input type="checkbox"/>
SEPARATO DALL'ABITAZIONE	<input checked="" type="checkbox"/>	<input checked="" type="checkbox"/>	<input type="checkbox"/>	<input type="checkbox"/>	<input checked="" type="checkbox"/>	<input type="checkbox"/>	<input type="checkbox"/>	<input type="checkbox"/>
DI INTERESSE ARCHITETTONICO	<input type="checkbox"/>	<input type="checkbox"/>	<input type="checkbox"/>	<input type="checkbox"/>	<input type="checkbox"/>	<input type="checkbox"/>	<input type="checkbox"/>	<input type="checkbox"/>
STATO DI CONSERVAZIONE	M	R		M	M		M	

| O= ottimo | B = buono | M = mediocre | C= cattivo | P = pessimo | R = rudere |

MODIFICHE RECENTI: in fase di restauro.

AUTORIZZATE CON: permesso di costruire n. 56 del 01/09/2005.

ALTRO:

SITUAZIONE PRECEDENTE – FOTO SCHEDA ANNO 2005



SITUAZIONE PRECEDENTE – FOTO SCHEDA ANNO 1991



DATI CATASTALI:

FOGLIO 1

MAPPAL 22

PRESCRIZIONI PRG VIGENTE: Paesaggio agrario di interesse storico ambientale (art. 13 delle N.T.A.).

NORME TECNICHE: INTERVENTI PRESCRITTI E CONSENTITI

CORPI DI FABBRICA: A1: RC 1,2bis,3,5,6,7/8,10.

DR 1,2,4,7,8,11,12*,15*,17*,19*,21*,22*,23/24,25*,25bis*,26*

RE 1,2,3/4,7bis*,8bis*,9,10*,10bis*,16*,13*, 17*

A2:

A3:

A4:

A5:

A6:

NOTE: In RC: il possibile riordino delle aperture dovrà avvenire nel rispetto delle originarie bucatore.

ELEMENTI ADERENTI: B1: RC 1,2,4,5,6,8,9,10.

B2: D.

B3: D.

B4:

B5:

B6:

NOTE:

ANNESSO COLONICO

C1: D.

C2: DR 1,2,4,9,11,12.

C3:

C4:

C5:

C6:

C7:

C8:

NOTE:

PLANIMETRIA GENERALE DELLO STATO DI FATTO

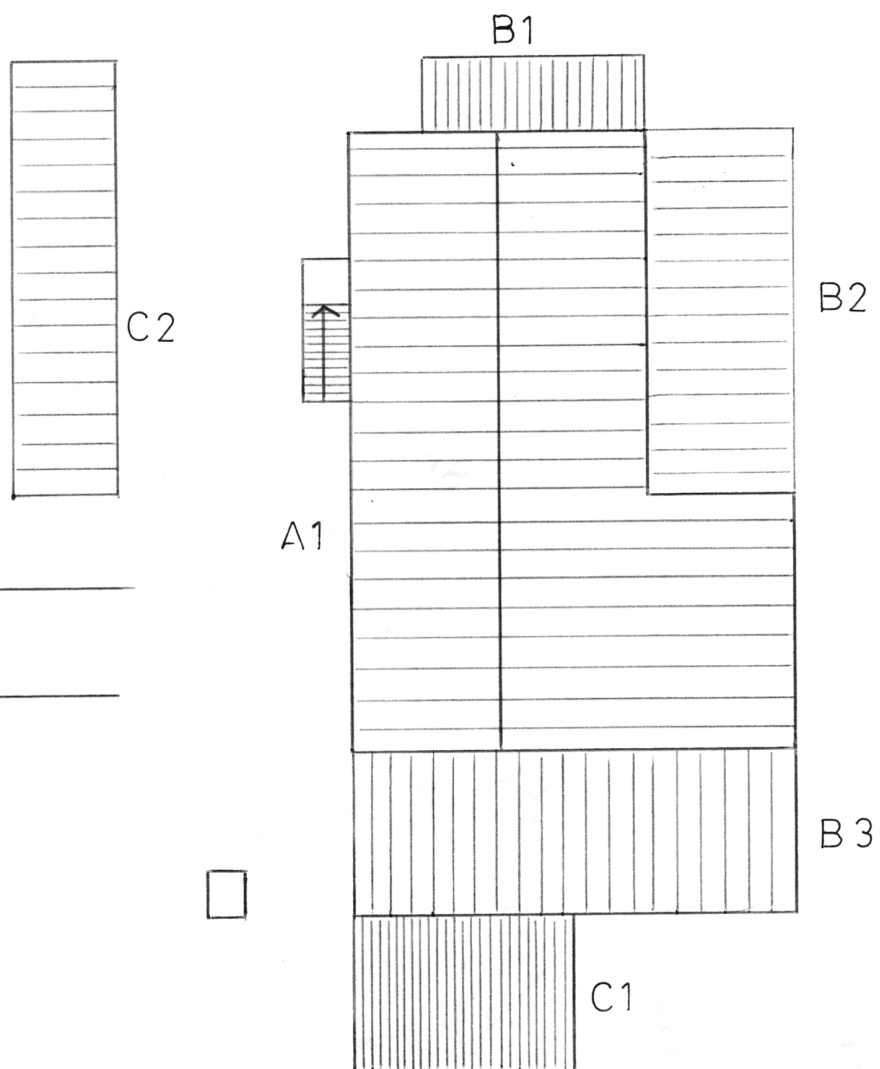

O s i m o

dell' Abbazia

Stazione

Strada

Strada

(Monteragolo)

dell' Abbazia

Sezione B

Strada

103

85

97

98

50

49

36

90

22

99

23

24

25

108

63

102

107

10