

COMUNE DI CASTELFIDARDO

EDIFICI E MANUFATTI RURALI DI INTERESSE STORICO – RILIEVO 2005

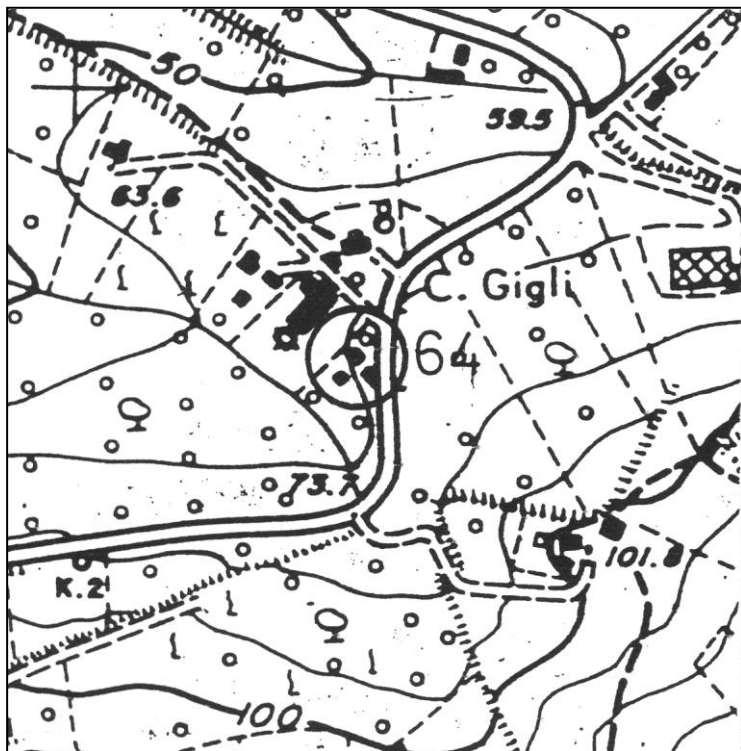

SCHEDA N°: 64

COMPILATA IL: gennaio 2006

DALL'UFFICIO TECNICO COMUNALE

LOCALITA':

VIA/C.DA: Via Della Stazione n° 43

Aereofotogrammetrico scala 1:5000

POSIZIONE:

- ☐ POGGIO
- ☐ CRINALE
- ☒ VERSANTE
- ☐ PIANURA

FABBRICATO:

- ☐ UN PIANO
- ☒ DUE PIANI
- ☐ TRE PIANI
- ☐ QUATTRO PIANI

UNITA' ABITATIVE: Una

CORPI DI FABBRICA: Uno



EPOCA: II° metà sec. XIX



VERIFICA
INTERVENTI
REALIZZATI

- ☒ NESSUNO
- ☐ PARZIALE AL
 - ☐ P.T.
 - ☐ P.1.
- ☐ PARZIALE ESTERNO
- ☐ IN CORSO
- ☐ COMPLETATO
- ANNO _____
- ☐ ALTRO

SITUAZIONE ATTUALE – FOTO ANNO 2005

A: TIPOLOGIE EDILIZIE**] EDIFICIO A CORPO UNICO** EDIFICIO COMPOSTO CON CORPI A VOL. VARIABILE CON CORPI A VOL. UNIFORME EDIFICIO CON BIGATTERIA EDIFICIO PADRONALE PALOMBARA**] EDIFICIO CON SCALA INTERNA** EDIFICIO CON SCALA ESTERNA CENTRALE LATO LUNGO CENTRALE LATO CORTO DISSIMMETRICA**B: SCALA ESTERNA** CON COPERTURA TOTALE CON LOGGETTA DI INGRESSO SCOPERTA**C: DESTINAZIONE D'USO** ABITAZIONE PER IL COLTIVATORE ABITAZIONE SALTUARIA PER IL COLTIVATORE CIVILE ABITAZIONE (permanente) ( PIANO TERRA,  PIANO PRIMO) CIVILE ABITAZIONE (saltuaria) ( PIANO TERRA,  PIANO PRIMO) ATTIVITA' PRODUTTIVA DEPOSITO ( PIANO TERRA,  PIANO PRIMO) IN FASE DI RISTRUTTURAZIONE**] EDIFICIO ABBANDONATO****D: STATO DEL MANUFATTO****] TRADIZIONALE (nessuna alterazione)** PARZIALMENTE RISTRUTTURATO IN FASE DI RISTRUTTURAZIONE RISTRUTTURATO NUOVO – DIFFORME DALLA TIPOLOGIA**E: STATO DI CONSERVAZIONE**

	ottimo	buono	mediocre	cattivo	pessimo	rudere
STRUTTURE			X			
FINITURE			X			
COPERTURA			X			

F: MODIFICHE DEGLI ELEMENTI STRUTTURALI**] NESSUNA ALTERAZIONE** ALTERAZIONI DI MODESTA ENTITA' ALTERAZIONI SOSTANZIALI**G: MODIFICHE DELL'IMPIANTO EDILIZIO** AGGIUNTI ELEMENTI CONSISTENTI AGGIUNTO SOLO WC**] NESSUNA AGGIUNTA****] ALTRO inserimenti di architravi in c.a.**

H: QUALITA'
ARCHITETTONICHE

- ✎ MONUMENTALE
- 】 DI PARTICOLARE VALORE ARCHITETTONICO
- ✎ VALORE ARCHITETTONICO MEDIO
- ✎ TESTIMONIANZA STORICA
- ✎ IN DIFFORMITA' CON L'AMBIENTE

PARTICOLARI ARCHITETTONICI

I: CORNICIONI (lati lunghi)

- ✎ CON UNA FILA DI MATTONI
- 】 SCALINATO
- ✎ A DENTE DI SEGA
- ✎ A CUBETTI
- ✎ CON MENSOLE
- 】 SPORGENTE SULL'ANGOLO DEL LATO CORTO
- ✎ NON SPORGENTE SULL'ANGOLO DEL LATO CORTO

K: CORNICE

- 】 SOTTO LA LINEA DELLA FINESTRA
- 】 MARCA PIANO
- ✎ DOPPIA
- ✎ ASSENTE
- ✎ CON MENSOLE
- ✎ ELEMENTI SPECIALI IN MATTONE
- ✎ ELEMENTI SPECIALI IN COTTO

L: FINESTRE

- ✎ ARCHITRAVE IN LEGNO
- 】 ARCHITRAVE IN C.A.
- 】 PIATTABANDA IN MATTONI
- ✎ ARCO A SESTO RIBASSATO
- ✎ ARCO A TUTTO SESTO

M:PORTONI

- ✎ ARCHITRAVE IN LEGNO
- 】 ARCHITRAVE IN C.A.
- ✎ PIATTABANDA IN MATTONI
- ✎ ARCO A SESTO RIBASSATO
- ✎ ARCO A TUTTO SESTO

N: MATERIALE DA
COSTRUZIONE

- ✎ MATTONE FACCIA A VISTA
 - 】 MATTONE INTONACATO
 - ✎ PIETRA FACCIA A VISTA
 - ✎ PIETRA INTONACATA
 - ✎ PIETRA LISTATA
 - ✎ MATERIALI NON TRADIZIONALI
 - ✎ ALTRO _____
-
-

O: CARATTERI ESTERNI

- ☐ RECINZIONE E CANCELLI
- ☐ AIA IMBRECCIATA
- ☐ AIA PAVIMENTATA
- ☐ ALBERATURE
- ☐ PRATO
- ☐ SIEPI
- ☐ VIALE

P: ACCESSORI

	POZZO	FORNO	SILOS	CAPANNA	TETTOIA	FIENILE	POLLAIO	PORCILAIA
UNITO ALL'ABITAZIONE	<input type="checkbox"/>	<input type="checkbox"/>	<input type="checkbox"/>	<input type="checkbox"/>	<input type="checkbox"/>	<input type="checkbox"/>	<input type="checkbox"/>	<input type="checkbox"/>
SEPARATO DALL'ABITAZIONE	<input type="checkbox"/>	<input type="checkbox"/>	<input type="checkbox"/>	<input type="checkbox"/>	<input type="checkbox"/>	<input type="checkbox"/>	<input type="checkbox"/>	<input type="checkbox"/>
DI INTERESSE ARCHITETTONICO	<input type="checkbox"/>	<input type="checkbox"/>	<input type="checkbox"/>	<input type="checkbox"/>	<input type="checkbox"/>	<input type="checkbox"/>	<input type="checkbox"/>	<input type="checkbox"/>
STATO DI CONSERVAZIONE	R	C					C	C

| O= ottimo | B = buono | M = mediocre | C= cattivo | P = pessimo | R = rudere |

MODIFICHE RECENTI:

AUTORIZZATE CON:

ALTRO:

SITUAZIONE PRECEDENTE – FOTO SCHEDA ANNO 1991



DATI CATASTALI:

FOGLIO 3

MAPPAL 117

PRESCRIZIONI PRG VIGENTE: Paesaggio agrario di interesse storico ambientale (art. 13 delle N.T.A.).

NORME TECNICHE: INTERVENTI PRESCRITTI E CONSENTITI

CORPI DI FABBRICA: A1:DR 1,2,11,12,14*.
 A2:
 A3:
 A4:
 A5:
 A6:

NOTE: Il possibile riordino delle bucatore dovrà avvenire nel rispetto delle originarie bucatore. Obbligo di pareti esterne in muratura di mattoni faccia a vista. L'intervento 14 è da intendersi obbligatorio per qualsiasi intervento di restauro o di ristrutturazione edilizia.

ELEMENTI ADERENTI: B1: D.
 B2:
 B3:
 B4:
 B5:
 B6:

NOTE:

ANNESSO COLONICO C1: DR. 1,2,5,11,12,14*.
 C2:
 C3:
 C4:
 C5:
 C6:
 C7:
 C8:

NOTE: la variazione della giacitura dovrà avvenire comunque in modo da allontanarsi il più possibile dalla strada provinciale anche in deroga alla distanza minima di 15 metri dall'edificio A1. Obbligo di pareti esterne in muratura di mattoni faccia a vista. L'intervento 14 è da intendersi obbligatorio per qualsiasi intervento di restauro o di ristrutturazione edilizia.

PLANIMETRIA GENERALE DELLO STATO DI FATTO

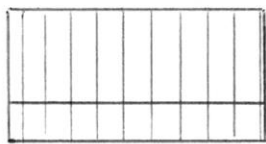

C1

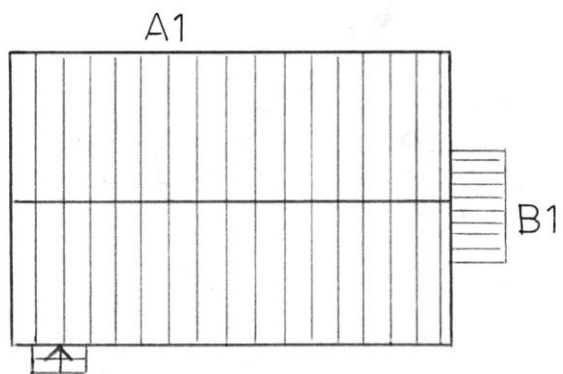

A1

B1

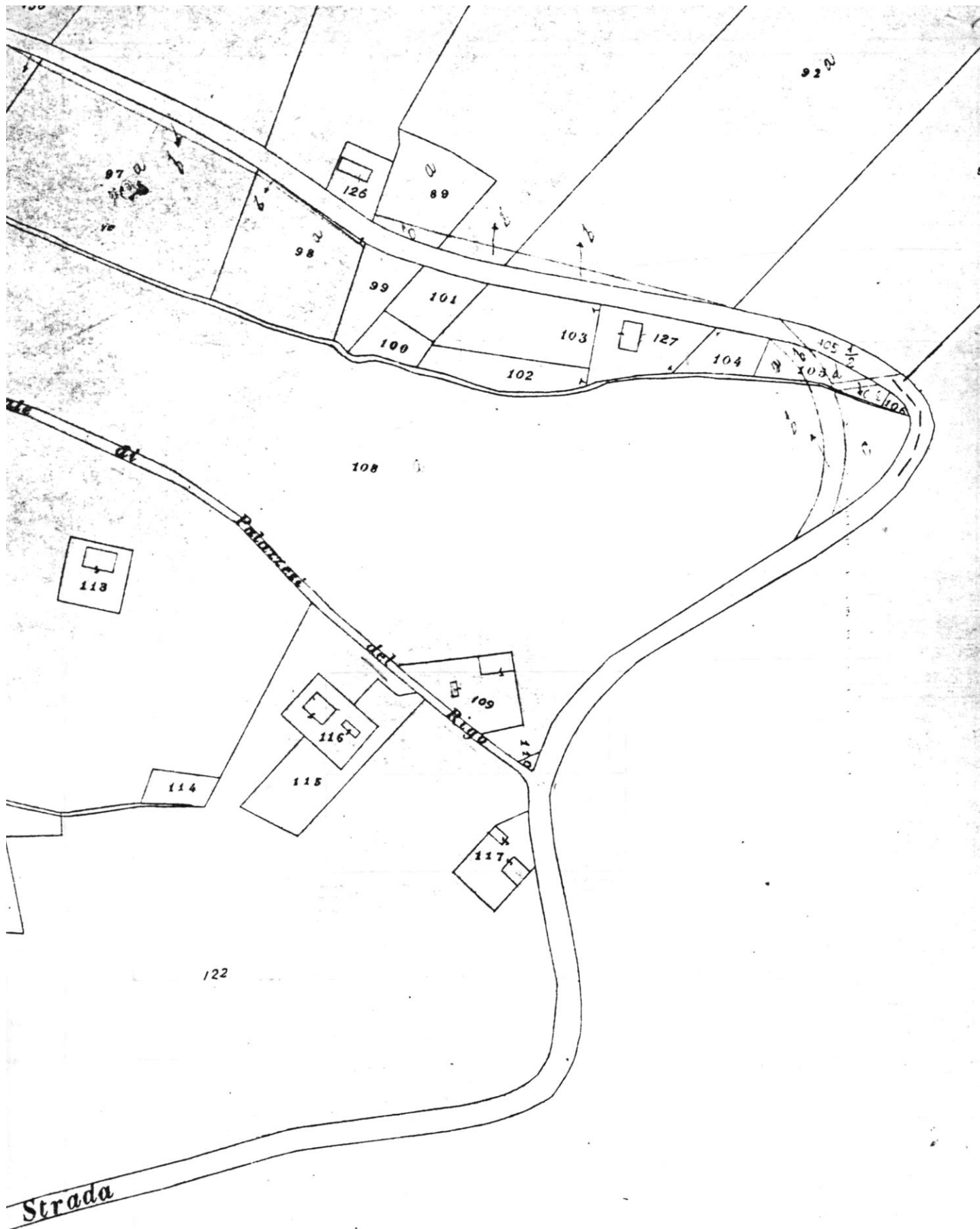

Foglio