

COMUNE DI CASTELFIDARDO

EDIFICI E MANUFATTI RURALI DI INTERESSE STORICO – RILIEVO 2005

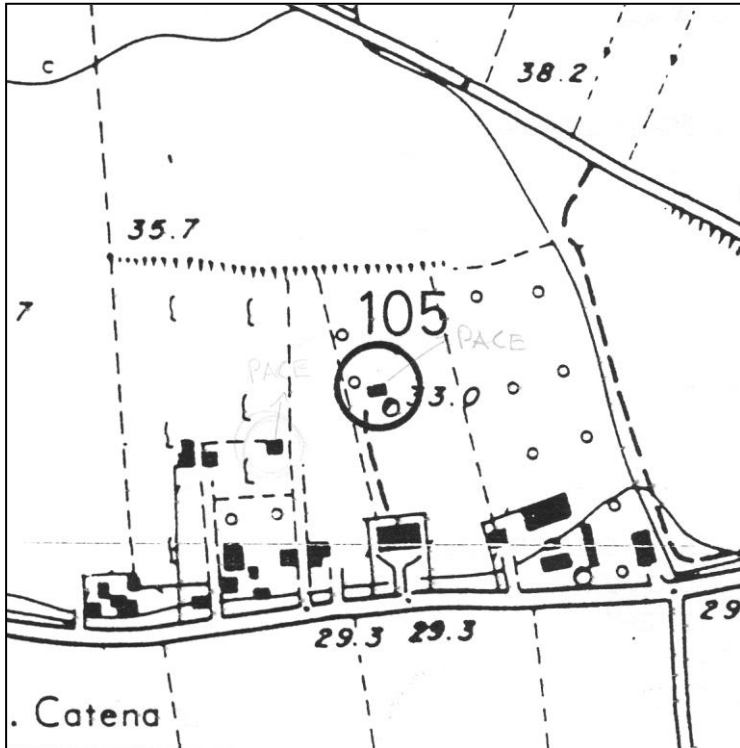

SCHEDA N°: 105

COMPILATA IL: gennaio 2006

DALL'UFFICIO TECNICO COMUNALE

LOCALITA':

VIA/C.DA: Via Jesina n° 8

Aereofotogrammetrico scala 1:5000

POSIZIONE: ☐ POGGIO
☐ CRINALE
☐ VERSANTE
☒ PIANURA

FABBRICATO: ☐ UN PIANO
☒ DUE PIANI
☐ TRE PIANI
☐ QUATTRO PIANI

UNITA' ABITATIVE: Una

CORPI DI FABBRICA: Due







EPOCA: Anteriore al 1800



VERIFICA
INTERVENTI
REALIZZATI

☒ NESSUNO
☐ PARZIALE AL
☐ P.T.
☐ P.1.
☐ PARZIALE
ESTERNO
☐ IN CORSO
☐ COMPLETATO
ANNO _____
☐ ALTRO

SITUAZIONE ATTUALE – FOTO ANNO 2005

A: TIPOLOGIE EDILIZIE EDIFICIO A CORPO UNICO EDIFICIO COMPOSTO CON CORPI A VOL. VARIABILE CON CORPI A VOL. UNIFORME EDIFICIO CON BIGATTERIA EDIFICIO PADRONALE PALOMBARA EDIFICIO CON SCALA INTERNA EDIFICIO CON SCALA ESTERNA CENTRALE LATO LUNGO CENTRALE LATO CORTO DISSIMMETRICA**B: SCALA ESTERNA** CON COPERTURA TOTALE CON LOGGETTA DI INGRESSO SCOPERTA**C: DESTINAZIONE D'USO** ABITAZIONE PER IL COLTIVATORE ABITAZIONE SALTUARIA PER IL COLTIVATORE CIVILE ABITAZIONE (permanente) ( PIANO TERRA,  PIANO PRIMO) CIVILE ABITAZIONE (saltuaria) ( PIANO TERRA,  PIANO PRIMO) ATTIVITA' PRODUTTIVA DEPOSITO ( PIANO TERRA,  PIANO PRIMO) IN FASE DI RISTRUTTURAZIONE EDIFICIO ABBANDONATO**D: STATO DEL MANUFATTO** TRADIZIONALE (nessuna alterazione) PARZIALMENTE RISTRUTTURATO IN FASE DI RISTRUTTURAZIONE RISTRUTTURATO NUOVO – DIFFORME DALLA TIPOLOGIA**E: STATO DI CONSERVAZIONE**

	ottimo	buono	mediocre	cattivo	pessimo	rudere
STRUTTURE				X		
FINITURE				X		
COPERTURA				X		

F: MODIFICHE DEGLI ELEMENTI STRUTTURALI NESSUNA ALTERAZIONE ALTERAZIONI DI MODESTA ENTITA' ALTERAZIONI SOSTANZIALI**G: MODIFICHE DELL'IMPIANTO EDILIZIO** AGGIUNTI ELEMENTI CONSISTENTI AGGIUNTO SOLO WC NESSUNA AGGIUNTA ALTRO scala esterna ristrutturata con materiali non tradizionali.

H: QUALITA'
ARCHITETTONICHE

- ✎ MONUMENTALE
- ✎ DI PARTICOLARE VALORE ARCHITETTONICO
-] VALORE ARCHITETTONICO MEDIO
- ✎ TESTIMONIANZA STORICA
- ✎ IN DIFFORMITA' CON L'AMBIENTE

PARTICOLARI ARCHITETTONICI

I: CORNICIONI (lati lunghi)

- ✎ CON UNA FILA DI MATTONI
- ✎ SCALINATO
-] A DENTE DI SEGA
- ✎ A CUBETTI
- ✎ CON MENSOLE
-] SPORGENTE SULL'ANGOLO DEL LATO CORTO
- ✎ NON SPORGENTE SULL'ANGOLO DEL LATO CORTO

K: CORNICE

-] SOTTO LA LINEA DELLA FINESTRA
-] MARCA PIANO
- ✎ DOPPIA
- ✎ ASSENTE
- ✎ CON MENSOLE
- ✎ ELEMENTI SPECIALI IN MATTONE
- ✎ ELEMENTI SPECIALI IN COTTO

L: FINESTRE

- ✎ ARCHITRAVE IN LEGNO
- ✎ ARCHITRAVE IN C.A.
-] PIATTABANDA IN MATTONI
- ✎ ARCO A SESTO RIBASSATO
- ✎ ARCO A TUTTO SESTO

M:PORTONI

- ✎ ARCHITRAVE IN LEGNO
- ✎ ARCHITRAVE IN C.A.
-] PIATTABANDA IN MATTONI
- ✎ ARCO A SESTO RIBASSATO
- ✎ ARCO A TUTTO SESTO

N: MATERIALE DA
COSTRUZIONE

-] MATTONE FACCIA A VISTA
 - ✎ MATTONE INTONACATO
 - ✎ PIETRA FACCIA A VISTA
 - ✎ PIETRA INTONACATA
 - ✎ PIETRA LISTATA
 -] MATERIALI NON TRADIZIONALI per la scala esterna.
 - ✎ ALTRO _____
-
-

O: CARATTERI ESTERNI

- ☐ RECINZIONE E CANCELLI
- ☐ AIA IMBRECCIATA
- ☐ AIA PAVIMENTATA
- ☐ ALBERATURE
- ☐ PRATO
- ☐ SIEPI
- ☐ VIALE

P: ACCESSORI

	POZZO	FORNO	SILOS	CAPANNA	TETTOIA	FIENILE	POLLAIO	PORCILAIA
UNITO ALL'ABITAZIONE	<input type="checkbox"/>	<input type="checkbox"/>	<input type="checkbox"/>	<input type="checkbox"/>	<input type="checkbox"/>	<input type="checkbox"/>	<input type="checkbox"/>	<input type="checkbox"/>
SEPARATO DALL'ABITAZIONE	<input type="checkbox"/>	<input type="checkbox"/>	<input type="checkbox"/>	<input type="checkbox"/>	<input type="checkbox"/>	<input type="checkbox"/>	<input type="checkbox"/>	<input type="checkbox"/>
DI INTERESSE ARCHITETTONICO	<input type="checkbox"/>	<input type="checkbox"/>	<input type="checkbox"/>	<input type="checkbox"/>	<input type="checkbox"/>	<input type="checkbox"/>	<input type="checkbox"/>	<input type="checkbox"/>
STATO DI CONSERVAZIONE								

| O= ottimo | B = buono | M = mediocre | C= cattivo | P = pessimo | R = rudere |

MODIFICHE RECENTI:

AUTORIZZATE CON:

ALTRO:

SITUAZIONE PRECEDENTE – FOTO SCHEDA ANNO 1991



Anteriore al 1800

Autorizzazione alla pubblicazione delle foto ai sensi del D.L. 196 del 30.06.2003 ss. modifiche ed integrazioni (c.d. legge privacy)

Luogo _____ Data _____ Firma _____

DATI CATASTALI:

FOGLIO 34

MAPPALE 25

PRESCRIZIONI PRG VIGENTE: Zone ad attività agricola produttiva (art. 10 delle N.T.A.).

NORME TECNICHE: INTERVENTI PRESCRITTI E CONSENTITI

CORPI DI FABBRICA: A1: RC 1,2bis,4*,5,6,7/8,10.
 A2: RC 1,2bis,4,5,6,7/8,10.
 A3:
 A4:
 A5:
 A6:

NOTE: Il possibile riordino delle aperture dovrà avvenire nel rispetto delle originarie bucatore.

ELEMENTI ADERENTI: B1: DR 1,2,4,8,9,11,12.
 B2:
 B3:
 B4:
 B5:
 B6:

NOTE:

ANNESSO COLONICO C1:
 C2:
 C3:
 C4:
 C5:
 C6:
 C7:
 C8:

NOTE:

PLANIMETRIA GENERALE DELLO STATO DI FATTO

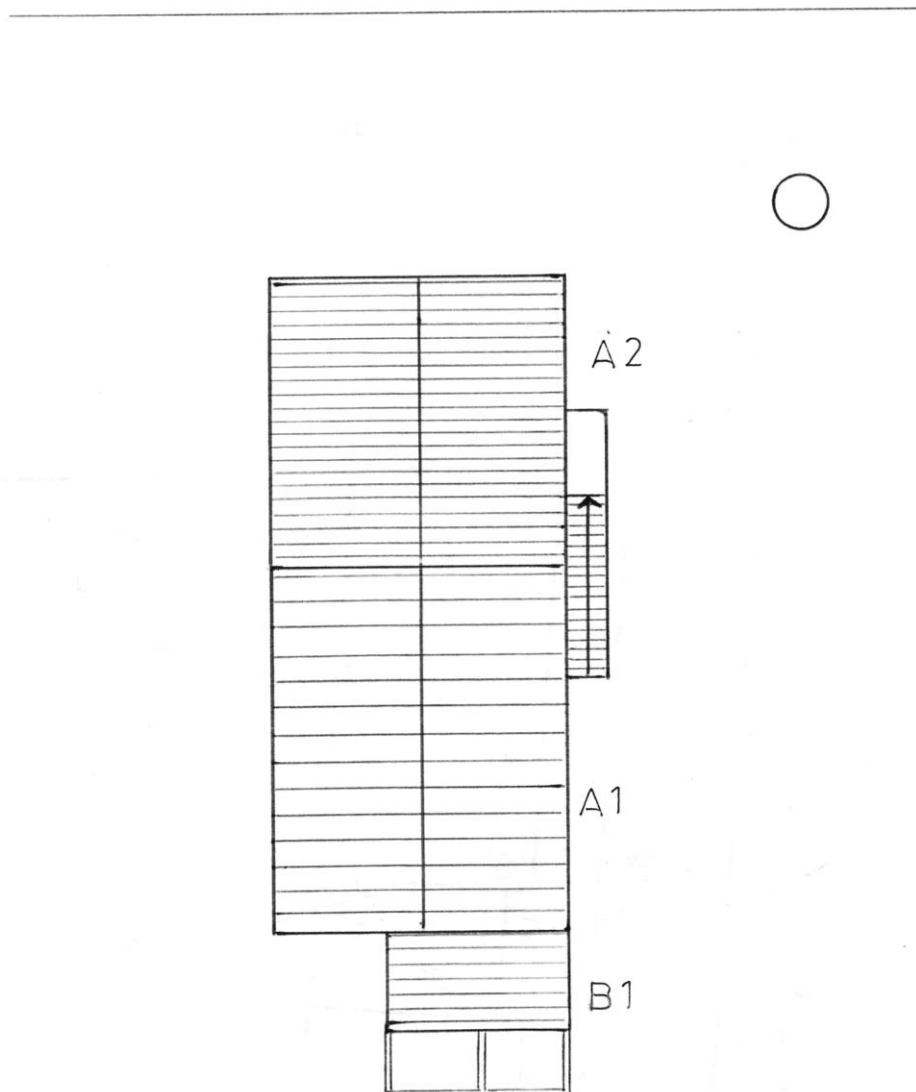

provinciale

Foglio

21

11

22

20

19

33

17

18

25

15

16

19

Prov.le

30

38

12

35

36

37

30

XII.