



# COMUNE DI CASTELFIDARDO

Provincia di Ancona

Settore Urbanistica - Edilizia Privata

## ***VARIANTE PUNTUALE AL PIANO REGOLATORE GENERALE***

### ***Svincolo ANAS S.S.16 – Strada Provinciale S.P. 23***

***SCALA 1:2000***

***Stato attuale – Stato futuro – Conteggio consumo di suolo***

Castelfidardo, Novembre 2023

Sindaco:  
Roberto Ascani

Progettista:  
Ing. Ranieri Bocchini  
Geom. Michele Pizzicotti





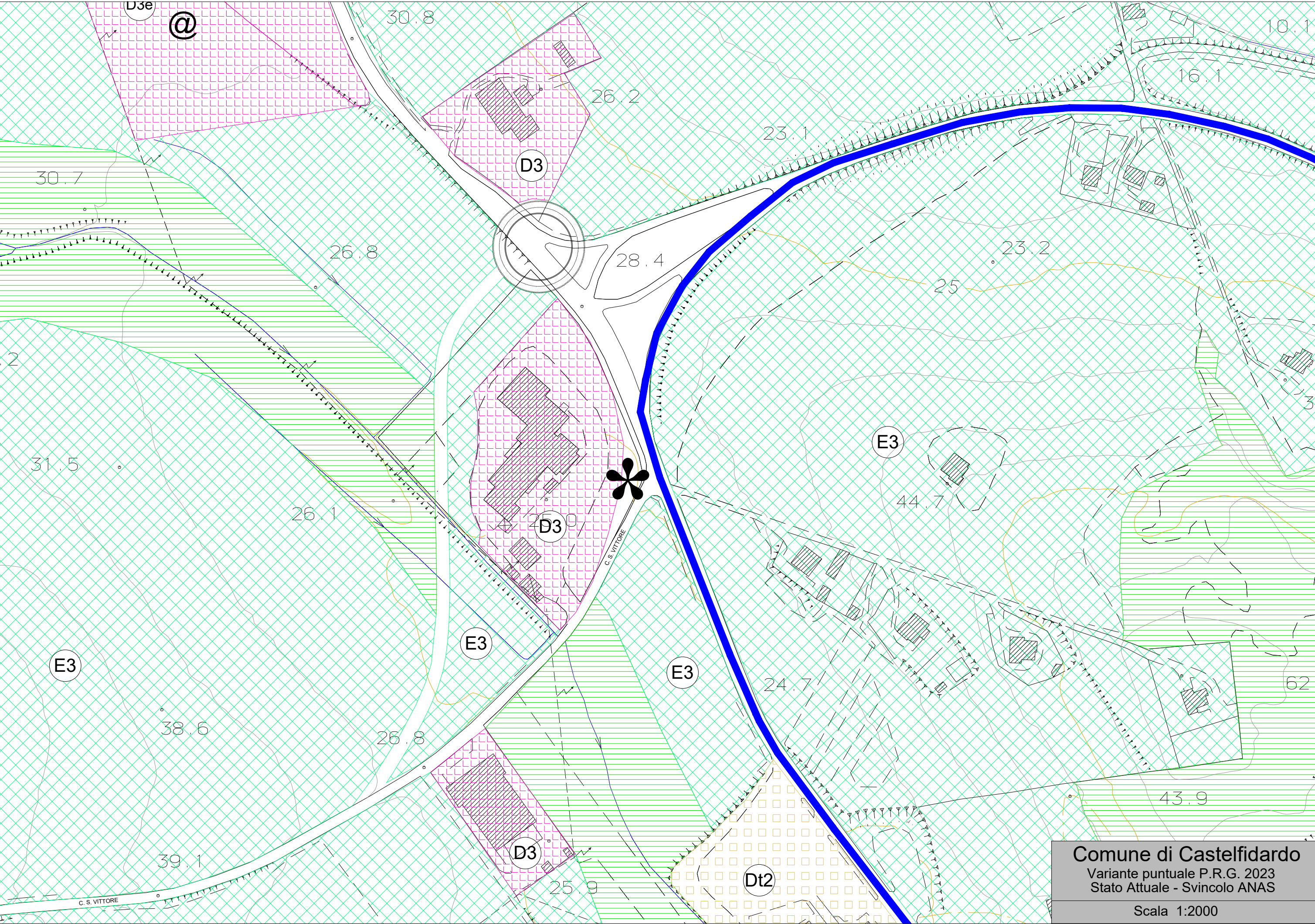



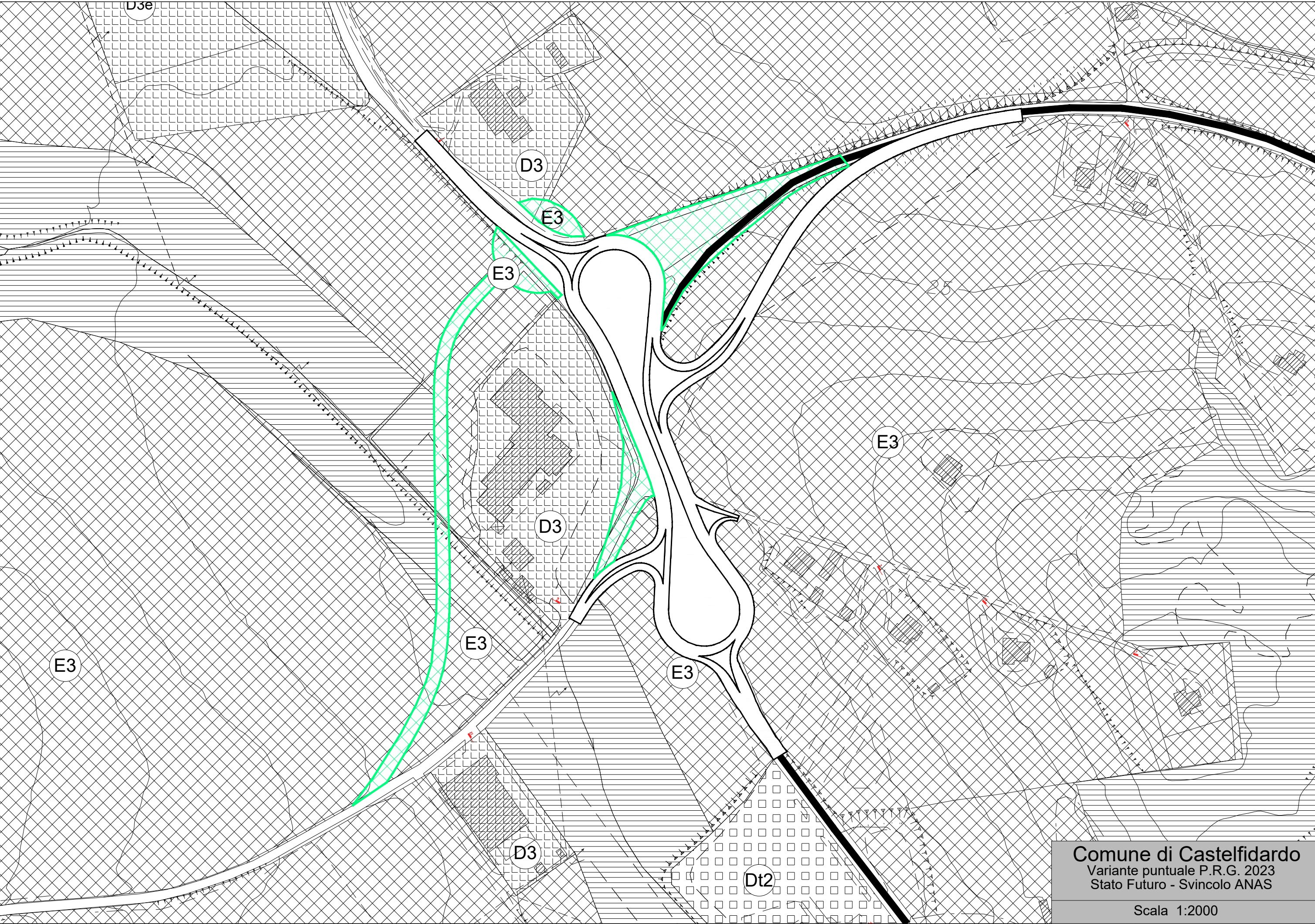



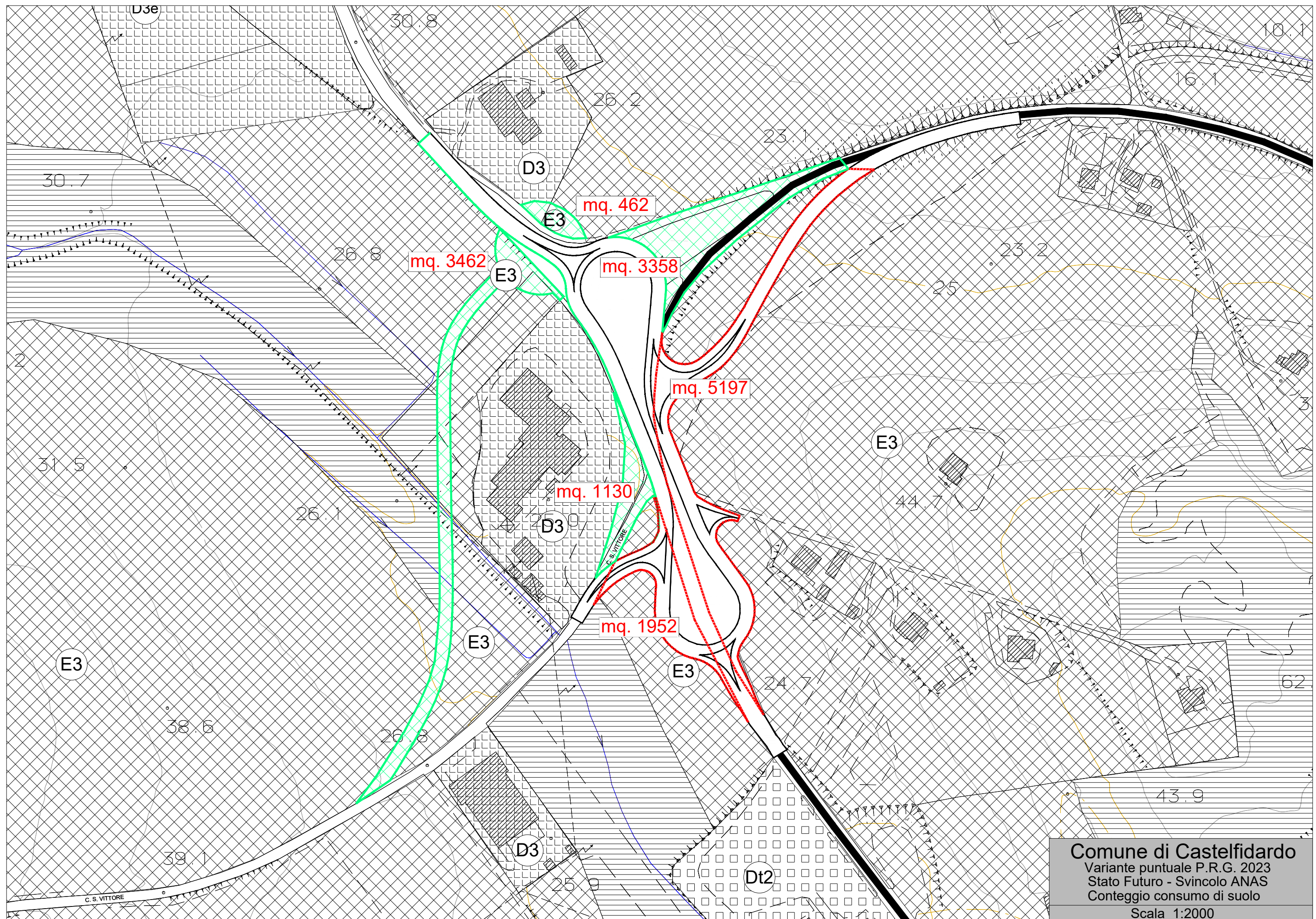

**Comune di Castelfidardo**  
Variante puntuale P.R.G. 2023  
Stato Futuro - Svincolo ANAS  
Conteggio consumo di suolo  
Scala 1:2000