

COMUNE DI CASTELFIDARDO

EDIFICI E MANUFATTI RURALI DI INTERESSE STORICO – RILIEVO 2005

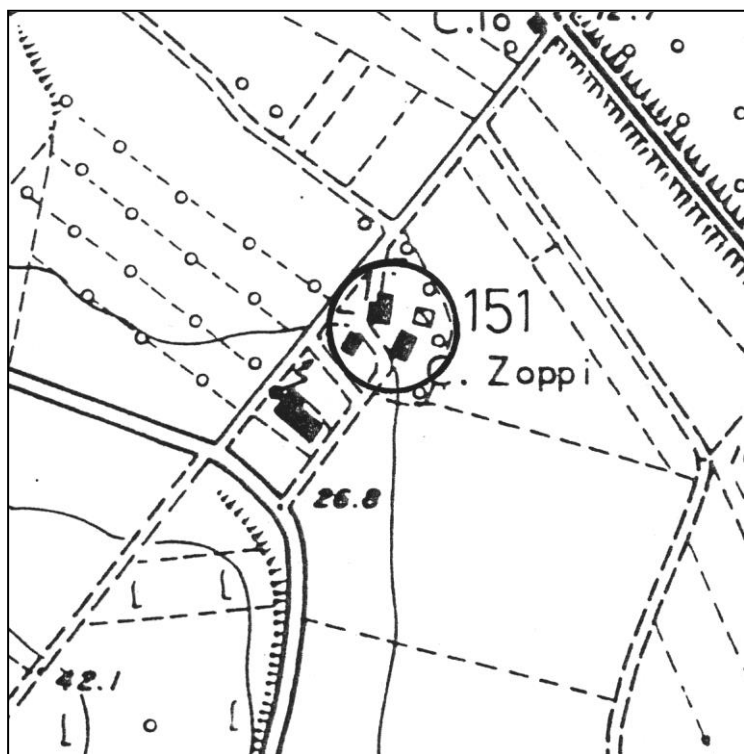

SCHEDA N°: 151

AGGIORNATA: Febbraio 2009

DALL'UFFICIO TECNICO COMUNALE

LOCALITA':

VIA/C.DA: Via Adriatica n° 37/B

Aereofotogrammetrico scala 1:5000

POSIZIONE: ☐ POGGIO
☐ CRINALE
☐ VERSANTE
☐ PIANURA

FABBRICATO: ☐ UN PIANO
☐ DUE PIANI
☐ TRE PIANI
☐ QUATTRO PIANI

UNITA' ABITATIVE: Una

CORPI DI FABBRICA: Uno

EPOCA: II° metà sec. XIX



VERIFICA
INTERVENTI
REALIZZATI

☐ NESSUNO
☐ PARZIALE AL
☐ P.T.
☐ P.1.
☐ PARZIALE
ESTERNO
☐ IN CORSO
☐ COMPLETATO
ANNO _____
☐ ALTRO vedi pag. 4

SITUAZIONE ATTUALE – FOTO ANNO 2023

A: TIPOLOGIE EDILIZIE**】 EDIFICIO A CORPO UNICO** EDIFICIO COMPOSTO CON CORPI A VOL. VARIABILE CON CORPI A VOL. UNIFORME EDIFICIO CON BIGATTERIA**】 EDIFICIO PADRONALE** PALOMBARA**】 EDIFICIO CON SCALA INTERNA** EDIFICIO CON SCALA ESTERNA CENTRALE LATO LUNGO CENTRALE LATO CORTO DISSIMMETRICA**B: SCALA ESTERNA** CON COPERTURA TOTALE CON LOGGETTA DI INGRESSO SCOPERTA**C: DESTINAZIONE D'USO** ABITAZIONE PER IL COLTIVATORE ABITAZIONE SALTUARIA PER IL COLTIVATORE**】 CIVILE ABITAZIONE (permanente) (】 PIANO TERRA, 】 PIANO PRIMO)** CIVILE ABITAZIONE (saltuaria) ( PIANO TERRA,  PIANO PRIMO) ATTIVITA' PRODUTTIVA DEPOSITO ( PIANO TERRA,  PIANO PRIMO) IN FASE DI RISTRUTTURAZIONE EDIFICIO ABBANDONATO**D: STATO DEL MANUFATTO** TRADIZIONALE (nessuna alterazione) PARZIALMENTE RISTRUTTURATO IN FASE DI RISTRUTTURAZIONE**】 RISTRUTTURATO il solo corpo A1** NUOVO – DIFFORME DALLA TIPOLOGIA**E: STATO DI CONSERVAZIONE**

	ottimo	buono	mediocre	cattivo	pessimo	rudere
STRUTTURE	X					
FINITURE	X					
COPERTURA	X					

F: MODIFICHE DEGLI ELEMENTI STRUTTURALI NESSUNA ALTERAZIONE**】 ALTERAZIONI DI MODESTA ENTITA'** ALTERAZIONI SOSTANZIALI**G: MODIFICHE DELL'IMPIANTO EDILIZIO** AGGIUNTI ELEMENTI CONSISTENTI AGGIUNTO SOLO WC**】 NESSUNA AGGIUNTA** ALTRO _____

H: QUALITA'
ARCHITETTONICHE

- ✎ MONUMENTALE
- 】 DI PARTICOLARE VALORE ARCHITETTONICO (la chiesetta annesso C5)
- ✎ VALORE ARCHITETTONICO MEDIO
- 】 TESTIMONIANZA STORICA
- ✎ IN DIFFORMITA' CON L'AMBIENTE

PARTICOLARI ARCHITETTONICI

I: CORNICIONI (lati lunghi)

- ✎ CON UNA FILA DI MATTONI
- 】 SCALINATO
- ✎ A DENTE DI SEGA
- ✎ A CUBETTI
- ✎ CON MENSOLE

- ✎ SPORGENTE SULL'ANGOLO DEL LATO CORTO
- ✎ NON SPORGENTE SULL'ANGOLO DEL LATO CORTO

K: CORNICE

- 】 SOTTO LA LINEA DELLA FINESTRA
- ✎ MARCA PIANO
- ✎ DOPPIA
- ✎ ASSENTE
- ✎ CON MENSOLE

- ✎ ELEMENTI SPECIALI IN MATTONE
- ✎ ELEMENTI SPECIALI IN COTTO

L: FINESTRE

- ✎ ARCHITRAVE IN LEGNO
- 】 ARCHITRAVE IN C.A.
- ✎ PIATTABANDA IN MATTONI
- ✎ ARCO A SESTO RIBASSATO
- ✎ ARCO A TUTTO SESTO

M:PORTONI

- ✎ ARCHITRAVE IN LEGNO
- 】 ARCHITRAVE IN C.A.
- ✎ PIATTABANDA IN MATTONI
- ✎ ARCO A SESTO RIBASSATO
- ✎ ARCO A TUTTO SESTO

N: MATERIALE DA
COSTRUZIONE

- ✎ MATTONE FACCIA A VISTA
 - 】 MATTONE INTONACATO
 - ✎ PIETRA FACCIA A VISTA
 - ✎ PIETRA INTONACATA
 - ✎ PIETRA LISTATA
 - ✎ MATERIALI NON TRADIZIONALI
 - ✎ ALTRO _____
-
-

O: CARATTERI ESTERNI

- ✎ RECINZIONE E CANCELLI
- ✎ AIA IMBRECCIATA
- ✎ AIA PAVIMENTATA
- ✎ ALBERATURE
- ✎ PRATO
- ✎ SIEPI
- ✎ VIALE

P: ACCESSORI

	POZZO	FORNO	SILOS	CAPANNA	TETTOIA	FIENILE	POLLAIO	PORCILAIA
UNITO ALL'ABITAZIONE	✎	✎	✎	✎	✎	✎	✎	✎
SEPARATO DALL'ABITAZIONE	✎	✎	✎	✎	✎	✎	✎	✎
DI INTERESSE ARCHITETTETTONICO	✎	✎	✎	✎	✎	✎	✎	✎
STATO DI CONSERVAZIONE				C	C	M	C	C

| O= ottimo | B = buono | M = mediocre | C= cattivo | P = pessimo | R = rudere |

MODIFICHE RECENTI: Restaurato il corpo A1.

AUTORIZZATE CON: Permesso di costruire n. 107/2003 e succ. D.I.A. n. 267/2005.

ALTRO: Demolito vari corpi "C" pertanto la loro ricostruzione non è più possibile.

SITUAZIONE PRECEDENTE – FOTO SCHEDA ANNO 2005





SCHEDA N. 151

DATI CATASTALI:

FOGLIO 6

MAPPAL 42

PRESCRIZIONI PRG VIGENTE: Paesaggio agrario di interesse storico ambientale (art. 13 delle N.T.A.).

NORME TECNICHE: INTERVENTI PRESCRITTI E CONSENTITI

CORPI DI FABBRICA:

A1: RC 1,2,3/4,5,8.

RE 1,2,3/4,7bis*,8bis*,9,10*,10bis*,16,17*

A2:

A3:

A4:

A5:

A6:

NOTE: **In RC** il possibile riordino delle aperture dovrà avvenire nel rispetto delle originarie bucatore. **In RE dovrà essere ripristinato lo zoccolo sporgente ed intonacato, alla base dell'immobile.**

ELEMENTI ADERENTI: B1:
B2:
B3:
B4:
B5:
B6:

NOTE:

ANNESSO COLONICO C1: DR 1,2,5,8,9,11,12.
C2: DR 1,2,5,8,9,11,12.
C3: RC 3,5,6,8,10.
C4: RC 1,2bis,3,5,6,8,10.
C5: RC 1,2bis,3,5,6,8,10.
C6:
C7:
C8:

NOTE: La modifica effettuata rispetto al rilievo del 2005, riguarda l'individuazione della chiesetta con "C3" e nuova normativa dell'annesso "C5".

PLANIMETRIA GENERALE DELLO STATO DI FATTO

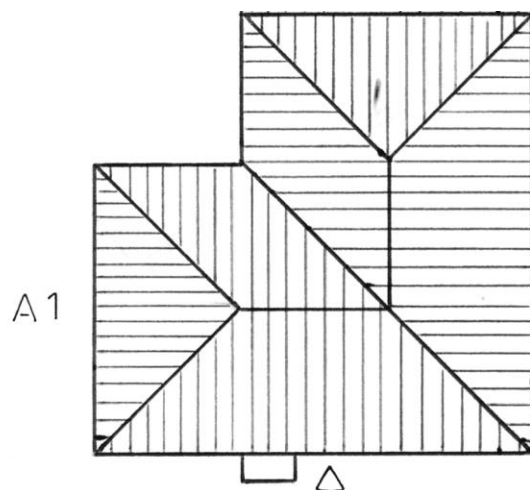

C1

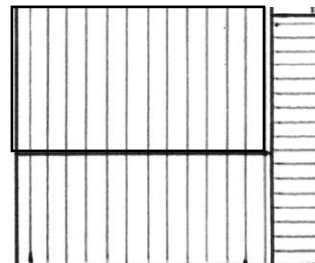

C2

C4

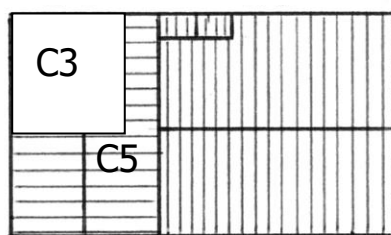

C3

C5

