

# COMUNE DI CASTELFIDARDO

## EDIFICI E MANUFATTI RURALI DI INTERESSE STORICO – RILIEVO 2005

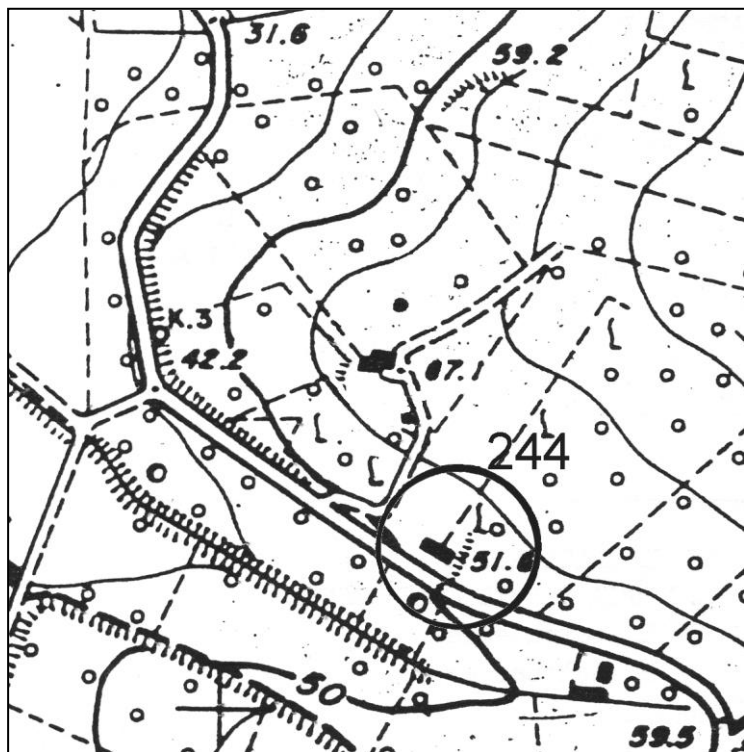

SCHEDA N°: 244

COMPILATA IL: gennaio 2006

DALL'UFFICIO TECNICO COMUNALE

LOCALITA':

VIA/C.DA: Via Della Stazione n° 36

Aereofotogrammetrico scala 1:5000

POSIZIONE:

- ☐ POGGIO
- ☐ CRINALE
- ☒ VERSANTE
- ☐ PIANURA

FABBRICATO:

- ☐ UN PIANO
- ☒ DUE PIANI
- ☐ TRE PIANI
- ☐ QUATTRO PIANI

UNITA' ABITATIVE: Una

CORPI DI FABBRICA: Uno

EPOCA: I° metà sec. XIX



VERIFICA  
INTERVENTI  
REALIZZATI

- ☐ NESSUNO
- ☐ PARZIALE AL
  - ☐ P.T.
  - ☐ P.1.
- ☐ PARZIALE  
ESTERNO
- ☐ IN CORSO
- ☐ COMPLETATO
- ANNO \_\_\_\_\_
- ☐ ALTRO

SITUAZIONE ATTUALE – FOTO ANNO 2023

**A: TIPOLOGIE EDILIZIE**☐ EDIFICIO A CORPO UNICO☐ EDIFICIO COMPOSTO☐ CON CORPI A VOL. VARIABILE☐ CON CORPI A VOL. UNIFORME☐ EDIFICIO CON BIGATTERIA☐ EDIFICIO PADRONALE☐ PALOMBARA☐ EDIFICIO CON SCALA INTERNA☐ EDIFICIO CON SCALA ESTERNA☐ CENTRALE LATO LUNGO☐ CENTRALE LATO CORTO☐ DISSIMMETRICA**B: SCALA ESTERNA**☐ CON COPERTURA TOTALE☐ CON LOGGETTA DI INGRESSO☐ SCOPERTA**C: DESTINAZIONE D'USO**☐ ABITAZIONE PER IL COLTIVATORE☐ ABITAZIONE SALTUARIA PER IL COLTIVATORE☐ CIVILE ABITAZIONE (permanente) (☐ PIANO TERRA, ☐ PIANO PRIMO)☐ CIVILE ABITAZIONE (saltuaria) (☐ PIANO TERRA, ☐ PIANO PRIMO)☐ ATTIVITA' PRODUTTIVA☐ DEPOSITO (☐ PIANO TERRA, ☐ PIANO PRIMO)☐ IN FASE DI RISTRUTTURAZIONE☐ EDIFICIO ABBANDONATO**D: STATO DEL MANUFATTO**☐ TRADIZIONALE (nessuna alterazione)☐ PARZIALMENTE RISTRUTTURATO☐ IN FASE DI RISTRUTTURAZIONE☐ RISTRUTTURATO☐ NUOVO – DIFFORME DALLA TIPOLOGIA**E: STATO DI CONSERVAZIONE**

	ottimo	buono	mediocre	cattivo	pessimo	rudere
STRUTTURE			X			
FINITURE			X			
COPERTURA			X			

**F: MODIFICHE DEGLI ELEMENTI STRUTTURALI**☐ NESSUNA ALTERAZIONE☐ ALTERAZIONI DI MODESTA ENTITA'☐ ALTERAZIONI SOSTANZIALI, sostituite le piattabande in mattoni con c.a.**G: MODIFICHE DELL'IMPIANTO EDILIZIO**☐ AGGIUNTI ELEMENTI CONSISTENTI☐ AGGIUNTO SOLO WC☐ NESSUNA AGGIUNTA☐ ALTRO \_\_\_\_\_

H: QUALITA'  
ARCHITETTONICHE

- ✎ MONUMENTALE
- ✎ DI PARTICOLARE VALORE ARCHITETTONICO
- ✎ VALORE ARCHITETTONICO MEDIO
- 】 TESTIMONIANZA STORICA
- ✎ IN DIFFORMITA' CON L'AMBIENTE

---

---

## PARTICOLARI ARCHITETTONICI

---

---

I: CORNICIONI (lati lunghi)

- ✎ CON UNA FILA DI MATTONI
- 】 SCALINATO
- ✎ A DENTE DI SEGA
- ✎ A CUBETTI
- ✎ CON MENSOLE
- 】 SPORGENTE SULL'ANGOLO DEL LATO CORTO
- ✎ NON SPORGENTE SULL'ANGOLO DEL LATO CORTO

K: CORNICE

- 】 SOTTO LA LINEA DELLA FINESTRA
- 】 MARCA PIANO
- ✎ DOPPIA
- ✎ ASSENTE
- ✎ CON MENSOLE
- ✎ ELEMENTI SPECIALI IN MATTONE
- ✎ ELEMENTI SPECIALI IN COTTO

L: FINESTRE

- ✎ ARCHITRAVE IN LEGNO
- 】 ARCHITRAVE IN C.A.
- 】 PIATTABANDA IN MATTONI, rimasta in alcune finestre chiuse.
- ✎ ARCO A SESTO RIBASSATO
- ✎ ARCO A TUTTO SESTO

M:PORTONI

- ✎ ARCHITRAVE IN LEGNO
- 】 ARCHITRAVE IN C.A.
- ✎ PIATTABANDA IN MATTONI
- ✎ ARCO A SESTO RIBASSATO
- ✎ ARCO A TUTTO SESTO

N: MATERIALE DA  
COSTRUZIONE

- 】 MATTONE FACCIA A VISTA
  - ✎ MATTONE INTONACATO
  - ✎ PIETRA FACCIA A VISTA
  - ✎ PIETRA INTONACATA
  - ✎ PIETRA LISTATA
  - ✎ MATERIALI NON TRADIZIONALI
  - ✎ ALTRO \_\_\_\_\_
- 
-

O: CARATTERI ESTERNI

- } RECINZIONE E CANCELLI
- } AIA IMBRECCIATA
- } AIA PAVIMENTATA
- } ALBERATURE
- ✍ PRATO
- ✍ SIEPI
- ✍ VIALE

P: ACCESSORI

	POZZO	FORNO	SILOS	CAPANNA	TETTOIA	FIENILE	POLLAIO	PORCILAIA
UNITO ALL'ABITAZIONE	✍	✍	✍	}	✍	✍	✍	✍
SEPARATO DALL'ABITAZIONE	✍	✍	✍	✍	✍	✍	✍	✍
DI INTERESSE ARCHITETTONICO	✍	✍	✍	✍	✍	✍	✍	✍
STATO DI CONSERVAZIONE				M				

| O= ottimo | B = buono | M = mediocre | C= cattivo | P = pessimo | R = rudere |

MODIFICHE RECENTI:

AUTORIZZATE CON:

ALTRO:

SITUAZIONE PRECEDENTE – FOTO SCHEDA ANNO 2005



DATI CATASTALI:

FOGLIO 3

MAPPAL 126

PRESCRIZIONI PRG VIGENTE: Paesaggio agrario di interesse storico ambientale (art. 13 delle N.T.A.).

## NORME TECNICHE: INTERVENTI PRESCRITTI E CONSENTITI

CORPI DI FABBRICA:

A1: RC 1,2bis,4,5,6,8,10,12,14.

A2: RC 1,2,4,5,6,8,10,12,14.

**RE 1,2,4\*,8bis\*,9,10\*,10bis\***

A3:

A4:

A5:

A6:

NOTE: Il possibile riordino delle aperture dovrà avvenire nel rispetto delle originarie bucatore. Particolare cura dovrà essere posta nel recupero e/o ripristino delle piattabande in mattoni.

Qualora i corpi di fabbrica presentino lesioni diffuse in tutta la struttura, previa perizia giurata di un tecnico abilitato, che attesti l'impossibilità di eseguire il restauro è possibile la loro demolizione ai sensi dell'art.16 delle N.T.A., in tal caso è consentito lo spostamento dell'area di sedime (fronte fabbricato) fino ad un max di 40 mt. dalla strada provinciale con l'obbligo di demolire il vecchio fabbricato prima del rilascio del permesso di costruire del nuovo edificio

ELEMENTI ADERENTI:

B1: DR 1,2,4,7,8,9,11,12,13\*.

B2:

B3:

B4:

B5:

B6:

NOTE:

ANNESSO COLONICO

C1: DR 1,2,7,8,9,11,12,13\*

C2:

C3:

C4:

C5:

C6:

C7:

C8:

NOTE:

PLANIMETRIA GENERALE DELLO STATO DI FATTO

