

COMUNE DI CASTELFIDARDO

EDIFICI E MANUFATTI RURALI DI INTERESSE STORICO – RILIEVO 2005

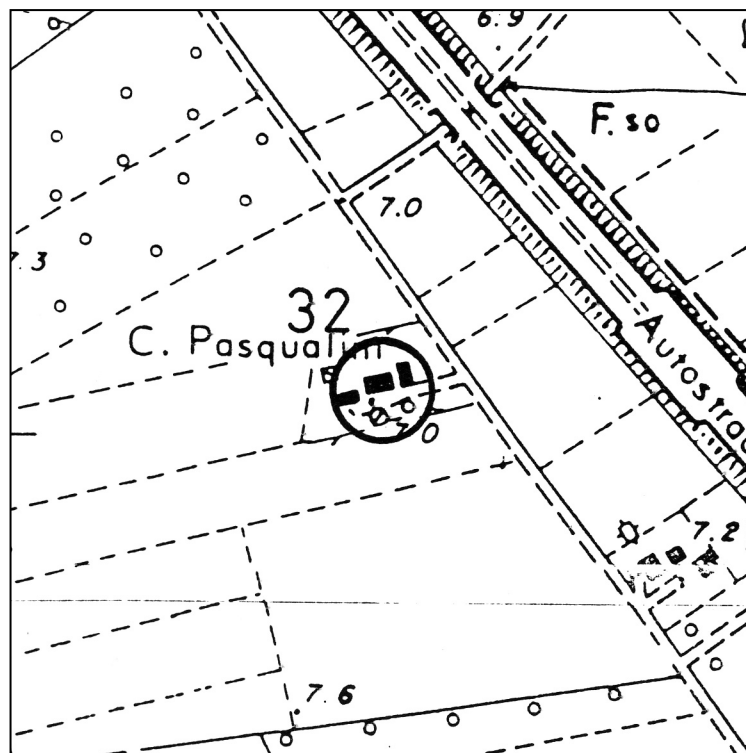

SCHEDA N°: 32

COMPILATA IL: gennaio 2006

DALL'UFFICIO TECNICO COMUNALE

LOCALITA': C.da Mirano Vittoria

VIA/C.DA: C.da Mirano Vittoria n° 11

Aereofotogrammetrico scala 1:5000

POSIZIONE:

- ☐ POGGIO
☐ CRINALE
☐ VERSANTE
☒ PIANURA

FABBRICATO:

- ☐ UN PIANO
☒ DUE PIANI
☐ TRE PIANI
☐ QUATTRO PIANI

UNITA' ABITATIVE: Una

CORPI DI FABBRICA: Uno

EPOCA: II° metà sec. XIX



VERIFICA
INTERVENTI
REALIZZATI

- ☒ NESSUNO
☐ PARZIALE AL
☐ P.T.
☐ P.1.
☐ PARZIALE
ESTERNO
☐ IN CORSO
☐ COMPLETATO
ANNO _____
☐ ALTRO

SITUAZIONE ATTUALE – FOTO ANNO 2005

A: TIPOLOGIE EDILIZIE

- ☒ EDIFICIO A CORPO UNICO
☐ EDIFICIO COMPOSTO

☐ EDIFICIO CON BIGATTERIA
☐ EDIFICIO PADRONALE
☐ PALOMBARA
☐ EDIFICIO CON SCALA INTERNA
☒ EDIFICIO CON SCALA ESTERNA

☐ CON CORPI A VOL. VARIABILE
☐ CON CORPI A VOL. UNIFORME

☐ CENTRALE LATO LUNGO
☐ CENTRALE LATO CORTO
☒ DISSIMMETRICA

B: SCALA ESTERNA

- ☐ CON COPERTURA TOTALE
☐ CON LOGGETTA DI INGRESSO
☒ SCOPERTA

C: DESTINAZIONE D'USO

- ☒ ABITAZIONE PER IL COLTIVATORE
☐ ABITAZIONE SALTUARIA PER IL COLTIVATORE
☐ CIVILE ABITAZIONE (permanente) (☐ PIANO TERRA, ☐ PIANO PRIMO)
☐ CIVILE ABITAZIONE (saltuaria) (☐ PIANO TERRA, ☐ PIANO PRIMO)
☒ ATTIVITA' PRODUTTIVA
☐ DEPOSITO (☐ PIANO TERRA, ☐ PIANO PRIMO)
☐ IN FASE DI RISTRUTTURAZIONE
☐ EDIFICIO ABBANDONATO

D: STATO DEL MANUFATTO

- ☒ TRADIZIONALE (nessuna alterazione)
☐ PARZIALMENTE RISTRUTTURATO
☐ IN FASE DI RISTRUTTURAZIONE
☐ RISTRUTTURATO
☐ NUOVO – DIFFORME DALLA TIPOLOGIA

E: STATO DI CONSERVAZIONE

	ottimo	buono	mediocre	cattivo	pessimo	rudere
STRUTTURE			X			
FINITURE			X			
COPERTURA			X			

F: MODIFICHE DEGLI ELEMENTI STRUTTURALI

- ☐ NESSUNA ALTERAZIONE
☒ ALTERAZIONI DI MODESTA ENTITA'
☐ ALTERAZIONI SOSTANZIALI

G: MODIFICHE DELL'IMPIANTO EDILIZIO

- ☒ AGGIUNTI ELEMENTI CONSISTENTI
☐ AGGIUNTO SOLO WC
☐ NESSUNA AGGIUNTA
☒ ALTRO: aggiunta di un capannone sul lato posteriore della casa.

H: QUALITA'
ARCHITETTONICHE

- ☐ MONUMENTALE
- ☒ DI PARTICOLARE VALORE ARCHITETTONICO
- ☐ VALORE ARCHITETTONICO MEDIO
- ☒ TESTIMONIANZA STORICA
- ☐ IN DIFFORMITA' CON L'AMBIENTE

PARTICOLARI ARCHITETTONICI

I: CORNICIONI (lati lunghi)

- ☐ CON UNA FILA DI MATTONI
- ☒ SCALINATO sui quattro lati
- ☐ A DENTE DI SEGA
- ☒ A CUBETTI
- ☐ CON MENSOLE

- ☒ SPORGENTE SULL'ANGOLO DEL LATO CORTO
- ☐ NON SPORGENTE SULL'ANGOLO DEL LATO CORTO

K: CORNICE

- ☒ SOTTO LA LINEA DELLA FINESTRA
- ☒ MARCA PIANO
- ☐ DOPPIA
- ☐ ASSENTE
- ☐ CON MENSOLE

- ☐ ELEMENTI SPECIALI IN MATTONE
- ☐ ELEMENTI SPECIALI IN COTTO

L: FINESTRE

- ☐ ARCHITRAVE IN LEGNO
- ☒ ARCHITRAVE IN C.A.
- ☒ PIATTABANDA IN MATTONI
- ☐ ARCO A SESTO RIBASSATO
- ☐ ARCO A TUTTO SESTO

M:PORTONI

- ☐ ARCHITRAVE IN LEGNO
- ☒ ARCHITRAVE IN C.A.
- ☒ PIATTABANDA IN MATTONI
- ☐ ARCO A SESTO RIBASSATO
- ☐ ARCO A TUTTO SESTO

N: MATERIALE DA
COSTRUZIONE

- ☒ MATTONE FACCIA A VISTA
 - ☐ MATTONE INTONACATO
 - ☐ PIETRA FACCIA A VISTA
 - ☐ PIETRA INTONACATA
 - ☐ PIETRA LISTATA
 - ☐ MATERIALI NON TRADIZIONALI
 - ☐ ALTRO _____
-
-

O: CARATTERI ESTERNI

- ☐ RECINZIONE E CANCELLI
☒ AIA IMBRECCIATA
☐ AIA PAVIMENTATA
☐ ALBERATURE
☐ PRATO
☐ SIEPI
☐ VIALE

P: ACCESSORI

	POZZO	FORNO	SILOS	CAPANNA	TETTOIA	FIENILE	POLLAIO	PORCILAIA
UNITO ALL'ABITAZIONE	<input type="checkbox"/>	<input type="checkbox"/>	<input type="checkbox"/>	<input type="checkbox"/>	<input type="checkbox"/>	<input type="checkbox"/>	<input type="checkbox"/>	<input type="checkbox"/>
SEPARATO DALL'ABITAZIONE	<input checked="" type="checkbox"/>	<input checked="" type="checkbox"/>	<input checked="" type="checkbox"/>	<input checked="" type="checkbox"/>	<input type="checkbox"/>	<input checked="" type="checkbox"/>	<input checked="" type="checkbox"/>	<input checked="" type="checkbox"/>
DI INTERESSE ARCHITETTONICO	<input type="checkbox"/>	<input type="checkbox"/>	<input type="checkbox"/>	<input type="checkbox"/>	<input type="checkbox"/>	<input type="checkbox"/>	<input type="checkbox"/>	<input type="checkbox"/>
STATO DI CONSERVAZIONE	M	M	M	M		M	M	M

| O= ottimo | B = buono | M = mediocre | C= cattivo | P = pessimo | R = rudere |

MODIFICHE RECENTI:

AUTORIZZATE CON:

ALTRO:

SITUAZIONE PRECEDENTE – FOTO SCHEDA ANNO 1991



DATI CATASTALI:

FOGLIO 17

MAPPALE 11

PRESCRIZIONI PRG VIGENTE: Paesaggio agrario di interesse storico ambientale (art. 13 delle N.T.A.).

NORME TECHICHE: INTERVENTI PRESCRITTI E CONSENTITI

CORPI DI FABBRICA: A1: RC 1,2bis,3,5,6,8,10.
 A2:
 A3:
 A4:
 A5:
 A6:

NOTE: l'edicola votiva dovrà essere conservata.

ELEMENTI ADERENTI: B1: D.
 B2:
 B3:
 B4:
 B5:
 B6:

NOTE:

ANNESSO COLONICO C1: DR 1,2,5,7,9,11,12.
 C2: DR 1,2,5,7,9,11,12.
 C3: D/RE 1,2,3,5,10.
 C4: DR 1,3,4,7,9,11,12.
 C5:
 C6:
 C7:
 C8:

NOTE:

PLANIMETRIA GENERALE DELLO STATO DI FATTO

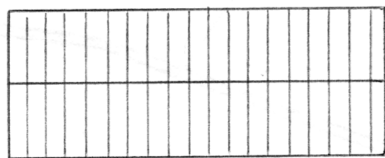

C1

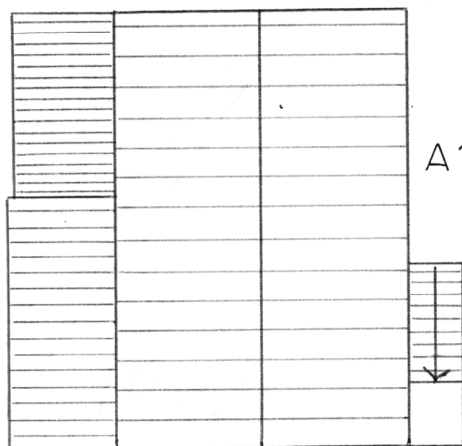

A1

B1



C3

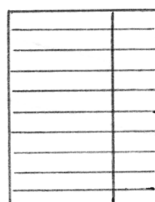

C2

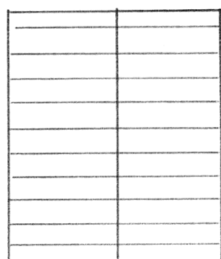

C4

