

COMUNE DI CASTELFIDARDO

EDIFICI E MANUFATTI RURALI DI INTERESSE STORICO – RILIEVO 2005

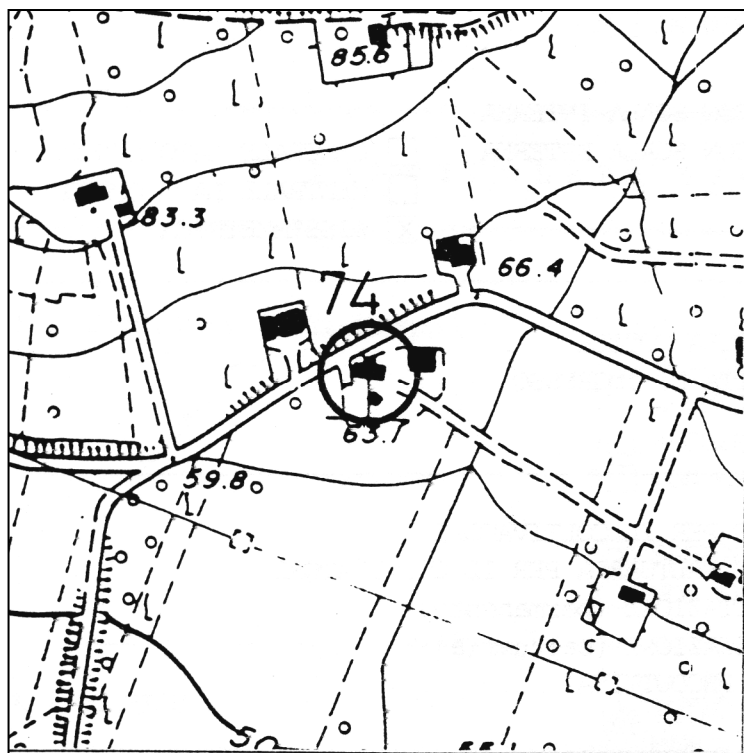

SCHEDA N°: 74

COMPILATA IL: gennaio 2006

DALL'UFFICIO TECNICO COMUNALE

LOCALITA':

VIA/C.DA: Via Delle Querce n° 9

Aereofotogrammetrico scala 1:5000

POSIZIONE:

- ☐ POGGIO
☐ CRINALE
☒ VERSANTE
☐ PIANURA

FABBRICATO:

- ☐ UN PIANO
☒ DUE PIANI
☐ TRE PIANI
☐ QUATTRO PIANI

UNITA' ABITATIVE: Una

CORPI DI FABBRICA: Uno

EPOCA: Anteriore al 1800



VERIFICA
INTERVENTI
REALIZZATI

- ☐ NESSUNO
☒ PARZIALE AL
☒ P.T.
☒ P.1.
☐ PARZIALE
ESTERNO
☐ IN CORSO
☐ COMPLETATO
 ANNO _____
☐ ALTRO

SITUAZIONE ATTUALE – FOTO ANNO 2023

A: TIPOLOGIE EDILIZIE

☒ EDIFICIO A CORPO UNICO☐ EDIFICIO COMPOSTO☐ CON CORPI A VOL. VARIABILE☐ CON CORPI A VOL. UNIFORME☐ EDIFICIO CON BIGATTERIA☐ EDIFICIO PADRONALE☐ PALOMBARA☐ EDIFICIO CON SCALA INTERNA☒ EDIFICIO CON SCALA ESTERNA☐ CENTRALE LATO LUNGO☐ CENTRALE LATO CORTO☒ DISSIMMETRICA

B: SCALA ESTERNA

☐ CON COPERTURA TOTALE☒ CON LOGGETTA DI INGRESSO☐ SCOPERTA

C: DESTINAZIONE D'USO

☐ ABITAZIONE PER IL COLTIVATORE☐ ABITAZIONE SALTUARIA PER IL COLTIVATORE☒ CIVILE ABITAZIONE (permanente) (☒ PIANO TERRA, ☒ PIANO PRIMO)☐ CIVILE ABITAZIONE (saltuaria) (☐ PIANO TERRA, ☐ PIANO PRIMO)☐ ATTIVITA' PRODUTTIVA☐ DEPOSITO (☐ PIANO TERRA, ☐ PIANO PRIMO)☐ IN FASE DI RISTRUTTURAZIONE☐ EDIFICIO ABBANDONATO

D: STATO DEL MANUFATTO

☐ TRADIZIONALE (nessuna alterazione)☒ RISTRUTTURATO il corpo A1☐ IN FASE DI RISTRUTTURAZIONE☐ RISTRUTTURATO☐ NUOVO – DIFFORME DALLA TIPOLOGIA

E: STATO DI CONSERVAZIONE

	ottimo	buono	mediocre	cattivo	pessimo	rudere
STRUTTURE	X					
FINITURE	X					
COPERTURA	X					

F: MODIFICHE DEGLI ELEMENTI STRUTTURALI

☐ NESSUNA ALTERAZIONE☒ ALTERAZIONI DI MODESTA ENTITA'☐ ALTERAZIONI SOSTANZIALI

G: MODIFICHE DELL'IMPIANTO EDILIZIO

☒ AGGIUNTI ELEMENTI CONSISTENTI☐ AGGIUNTO SOLO WC☐ NESSUNA AGGIUNTA☐ ALTRO _____

H: QUALITA'
ARCHITETTONICHE

- ☐ MONUMENTALE
- ☐ DI PARTICOLARE VALORE ARCHITETTONICO
- ☒ VALORE ARCHITETTONICO MEDIO
- ☐ TESTIMONIANZA STORICA
- ☐ IN DIFFORMITA' CON L'AMBIENTE

P A R T I C O L A R I A R C H I E T T O N I C I

I: CORNICIONI (lati lunghi)

- ☒ CON UNA FILA DI MATTONI
- ☐ SCALINATO
- ☐ A DENTE DI SEGA
- ☐ A CUBETTI
- ☐ CON MENSOLE

- ☒ SPORGENTE SULL'ANGOLO DEL LATO CORTO
- ☐ NON SPORGENTE SULL'ANGOLO DEL LATO CORTO

K: CORNICE

- ☒ SOTTO LA LINEA DELLA FINESTRA
- ☐ MARCA PIANO
- ☐ DOPPIA
- ☐ ASSENTE
- ☐ CON MENSOLE

- ☐ ELEMENTI SPECIALI IN MATTONE
- ☐ ELEMENTI SPECIALI IN COTTO

L: FINESTRE

- ☒ ARCHITRAVE IN LEGNO
- ☒ ARCHITRAVE IN C.A.
- ☐ PIATTABANDA IN MATTONI
- ☐ ARCO A SESTO RIBASSATO
- ☐ ARCO A TUTTO SESTO

M:PORTONI

- ☒ ARCHITRAVE IN LEGNO
- ☒ ARCHITRAVE IN C.A.
- ☐ PIATTABANDA IN MATTONI
- ☐ ARCO A SESTO RIBASSATO
- ☐ ARCO A TUTTO SESTO

N: MATERIALE DA
COSTRUZIONE

- ☐ MATTONE FACCIA A VISTA
 - ☒ MATTONE INTONACATO
 - ☐ PIETRA FACCIA A VISTA
 - ☐ PIETRA INTONACATA
 - ☐ PIETRA LISTATA
 - ☐ MATERIALI NON TRADIZIONALI
 - ☐ ALTRO _____
-
-

O: CARATTERI ESTERNI

- ☒ RECINZIONE E CANCELLI
☒ AIA IMBRECCIATA
☐ AIA PAVIMENTATA
☒ ALBERATURE
☒ PRATO
☐ SIEPI
☐ VIALE

P: ACCESSORI

	POZZO	FORNO	SILOS	CAPANNA	TETTOIA	FIENILE	POLLAIO	PORCILAIA
UNITO ALL'ABITAZIONE	<input type="checkbox"/>	<input type="checkbox"/>	<input type="checkbox"/>	<input type="checkbox"/>	<input type="checkbox"/>	<input type="checkbox"/>	<input type="checkbox"/>	<input type="checkbox"/>
SEPARATO DALL'ABITAZIONE	<input type="checkbox"/>	<input checked="" type="checkbox"/>	<input type="checkbox"/>	<input checked="" type="checkbox"/>	<input type="checkbox"/>	<input type="checkbox"/>	<input checked="" type="checkbox"/>	<input checked="" type="checkbox"/>
DI INTERESSE ARCHITETTONICO	<input type="checkbox"/>	<input type="checkbox"/>	<input type="checkbox"/>	<input type="checkbox"/>	<input type="checkbox"/>	<input type="checkbox"/>	<input type="checkbox"/>	<input type="checkbox"/>
STATO DI CONSERVAZIONE		M		M			M	M

| O= ottimo | B = buono | M = mediocre | C= cattivo | P = pessimo | R = rudere |

MODIFICHE RECENTI:

AUTORIZZATE CON:

ALTRO:

SITUAZIONE PRECEDENTE – FOTO SCHEDA ANNO 2005



SITUAZIONE PRECEDENTE – FOTO SCHEDA ANNO 1991



DATI CATASTALI:

FOGLIO 25

MAPPALE 34

PRESCRIZIONI PRG VIGENTE: Zone ad attività agricola produttiva (art. 10 delle N.T.A.).

NORME TECHICHE: INTERVENTI PRESCRITTI E CONSENTITI

CORPI DI FABBRICA: A1: RC 1,2,4,5,6,7,10.
 RE 1,2,3/4,8bis*,9,10*,10bis*,14*

A2:
A3:
A4:
A5:
A6:

NOTE:

ELEMENTI ADERENTI: B1:
 B2:
 B3:
 B4:
 B5:
 B6:

NOTE:

ANNESSO COLONICO C1: DR 1,2,5,7,8,9/10,11,12,13
 C2: DR 1,2,5,7,8,9/10,11,12,13.
 C3:
 C4:
 C5:
 C6:
 C7:
 C8:

NOTE:

PLANIMETRIA GENERALE DELLO STATO DI FATTO

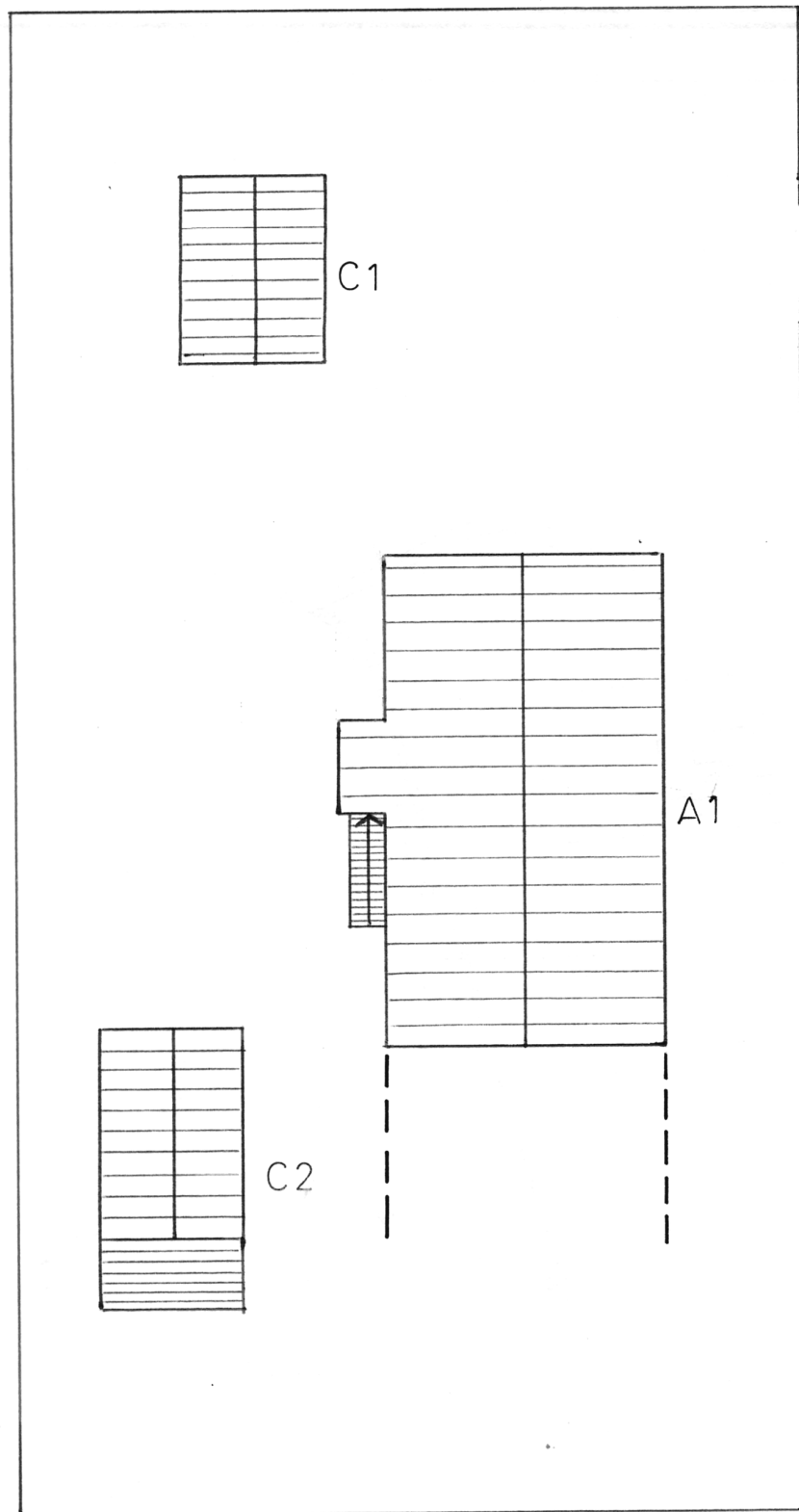

C1

A1

C2

