

COMUNE DI CASTELFIDARDO

EDIFICI E MANUFATTI RURALI DI INTERESSE STORICO – RILIEVO 2005

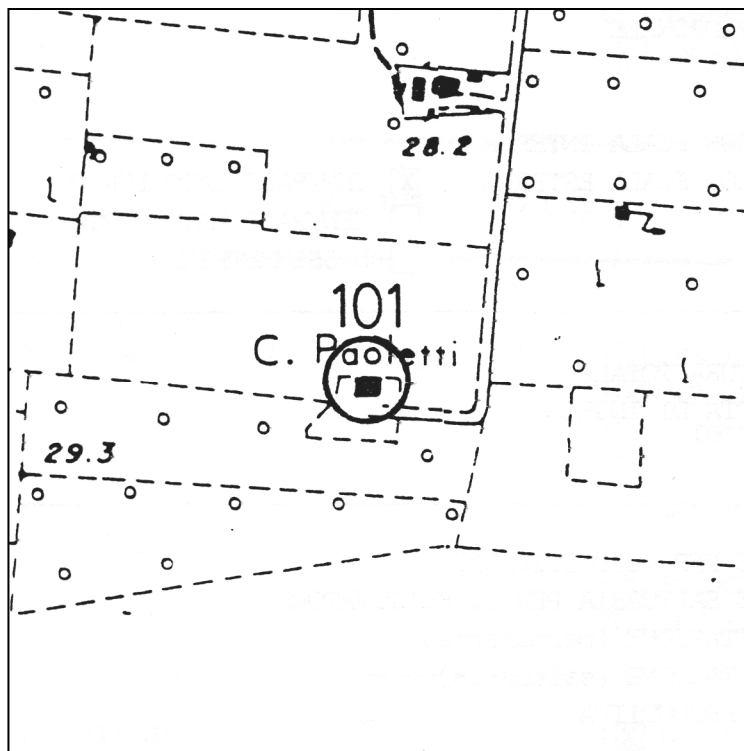

SCHEDA N°: 101

COMPILATA IL: gennaio 2006

DALL'UFFICIO TECNICO COMUNALE

LOCALITA':

VIA/C.DA: Via Jesina n° 1

Aereofotogrammetrico scala 1:5000

POSIZIONE:

- ☐ POGGIO
- ☐ CRINALE
- ☐ VERSANTE
- ☒ PIANURA

FABBRICATO:

- ☐ UN PIANO
- ☒ DUE PIANI
- ☐ TRE PIANI
- ☐ QUATTRO PIANI

UNITA' ABITATIVE: Una

CORPI DI FABBRICA: Uno

EPOCA: II° metà sec. XIX



VERIFICA
INTERVENTI
REALIZZATI

- ☒ NESSUNO
- ☐ PARZIALE AL
 - ☐ P.T.
 - ☐ P.1.
- ☐ PARZIALE
ESTERNO
- ☐ IN CORSO
- ☐ COMPLETATO
ANNO _____
- ☐ ALTRO

SITUAZIONE ATTUALE – FOTO ANNO 2005

A: TIPOLOGIE EDILIZIE

☒ EDIFICIO A CORPO UNICO☐ EDIFICIO COMPOSTO☐ CON CORPI A VOL. VARIABILE☐ CON CORPI A VOL. UNIFORME☐ EDIFICIO CON BIGATTERIA☐ EDIFICIO PADRONALE☐ PALOMBARA☐ EDIFICIO CON SCALA INTERNA☒ EDIFICIO CON SCALA ESTERNA☒ CENTRALE LATO LUNGO☐ CENTRALE LATO CORTO☐ DISSIMMETRICA

B: SCALA ESTERNA

☐ CON COPERTURA TOTALE☐ CON LOGGETTA DI INGRESSO☒ SCOPERTA

C: DESTINAZIONE D'USO

☐ ABITAZIONE PER IL COLTIVATORE☐ ABITAZIONE SALTUARIA PER IL COLTIVATORE☐ CIVILE ABITAZIONE (permanente) (☐ PIANO TERRA, ☐ PIANO PRIMO)☐ CIVILE ABITAZIONE (saltuaria) (☐ PIANO TERRA, ☐ PIANO PRIMO)☐ ATTIVITA' PRODUTTIVA☒ DEPOSITO (☐ PIANO TERRA, ☐ PIANO PRIMO)☐ IN FASE DI RISTRUTTURAZIONE☐ EDIFICIO ABBANDONATO

D: STATO DEL MANUFATTO

☒ TRADIZIONALE (nessuna alterazione)☐ PARZIALMENTE RISTRUTTURATO☐ IN FASE DI RISTRUTTURAZIONE☐ RISTRUTTURATO☐ NUOVO – DIFFORME DALLA TIPOLOGIA

E: STATO DI CONSERVAZIONE

	ottimo	buono	mediocre	cattivo	pessimo	rudere
STRUTTURE					X	
FINITURE					X	
COPERTURA						X

F: MODIFICHE DEGLI
ELEMENTI STRUTTURALI☐ NESSUNA ALTERAZIONE☒ ALTERAZIONI DI MODESTA ENTITA'☐ ALTERAZIONI SOSTANZIALIG: MODIFICHE
DELL'IMPIANTO EDILIZIO☐ AGGIUNTI ELEMENTI CONSISTENTI☐ AGGIUNTO SOLO WC☒ NESSUNA AGGIUNTA☒ ALTRO: la scala esterna ha avuto delle modifiche.

H: QUALITA'
ARCHITETTONICHE

- ☐ MONUMENTALE
- ☐ DI PARTICOLARE VALORE ARCHITETTONICO
- ☒ VALORE ARCHITETTONICO MEDIO
- ☐ TESTIMONIANZA STORICA
- ☐ IN DIFFORMITA' CON L'AMBIENTE

PARTICOLARI ARCHITETTONICI

I: CORNICIONI (lati lunghi)

- ☐ CON UNA FILA DI MATTONI
- ☒ SCALINATO
- ☐ A DENTE DI SEGA
- ☐ A CUBETTI
- ☐ CON MENSOLE

- ☒ SPORGENTE SULL'ANGOLO DEL LATO CORTO
- ☐ NON SPORGENTE SULL'ANGOLO DEL LATO CORTO

K: CORNICE

- ☐ SOTTO LA LINEA DELLA FINESTRA
- ☐ MARCA PIANO
- ☐ DOPPIA
- ☐ ASSENTE
- ☐ CON MENSOLE

- ☐ ELEMENTI SPECIALI IN MATTONE
- ☐ ELEMENTI SPECIALI IN COTTO

L: FINESTRE

- ☒ ARCHITRAVE IN LEGNO
- ☒ ARCHITRAVE IN C.A.
- ☐ PIATTABANDA IN MATTONI
- ☐ ARCO A SESTO RIBASSATO
- ☐ ARCO A TUTTO SESTO

M:PORTONI

- ☒ ARCHITRAVE IN LEGNO
- ☒ ARCHITRAVE IN C.A.
- ☐ PIATTABANDA IN MATTONI
- ☐ ARCO A SESTO RIBASSATO
- ☐ ARCO A TUTTO SESTO

N: MATERIALE DA
COSTRUZIONE

- ☒ MATTONE FACCIA A VISTA
 - ☐ MATTONE INTONACATO
 - ☐ PIETRA FACCIA A VISTA
 - ☐ PIETRA INTONACATA
 - ☐ PIETRA LISTATA
 - ☐ MATERIALI NON TRADIZIONALI
 - ☐ ALTRO _____
-
-

O: CARATTERI ESTERNI

- ☐ RECINZIONE E CANCELLI
☒ AIA IMBRECCIATA
☐ AIA PAVIMENTATA
☐ ALBERATURE
☐ PRATO
☐ SIEPI
☐ VIALE

P: ACCESSORI

	POZZO	FORNO	SILOS	CAPANNA	TETTOIA	FIENILE	POLLAIO	PORCILAIA
UNITO ALL'ABITAZIONE	<input type="checkbox"/>	<input type="checkbox"/>	<input type="checkbox"/>	<input type="checkbox"/>	<input checked="" type="checkbox"/>	<input type="checkbox"/>	<input type="checkbox"/>	<input type="checkbox"/>
SEPARATO DALL'ABITAZIONE	<input checked="" type="checkbox"/>	<input checked="" type="checkbox"/>	<input type="checkbox"/>	<input checked="" type="checkbox"/>	<input type="checkbox"/>	<input type="checkbox"/>	<input checked="" type="checkbox"/>	<input checked="" type="checkbox"/>
DI INTERESSE ARCHITETTONICO	<input type="checkbox"/>	<input type="checkbox"/>	<input type="checkbox"/>	<input type="checkbox"/>	<input type="checkbox"/>	<input type="checkbox"/>	<input type="checkbox"/>	<input type="checkbox"/>
STATO DI CONSERVAZIONE	M	R		C	M		R	R

| O= ottimo | B = buono | M = mediocre | C= cattivo | P = pessimo | R = rudere |

MODIFICHE RECENTI:

AUTORIZZATE CON:

ALTRO:

SITUAZIONE PRECEDENTE – FOTO SCHEDA ANNO 1991



DATI CATASTALI:

FOGLIO 33

MAPPALE 44

PRESCRIZIONI PRG VIGENTE: Paesaggio agrario di interesse storico ambientale (art. 13 delle N.T.A.).

NORME TECHICHE: INTERVENTI PRESCRITTI E CONSENTITI

CORPI DI FABBRICA: A1: RC 1,2bis,4,5,6,8,10.

A2:

A3:

A4:

A5:

A6:

NOTE: Il possibile riordino delle aperture dovrà avvenire nel rispetto delle originarie bucatore.

ELEMENTI ADERENTI: B1: D.

B2:

B3:

B4:

B5:

B6:

NOTE:

ANNESSO COLONICO C1: DR 1,2,4,5,8,9,11,12.

C2:

C3:

C4:

C5:

C6:

C7:

C8:

NOTE:

PLANIMETRIA GENERALE DELLO STATO DI FATTO

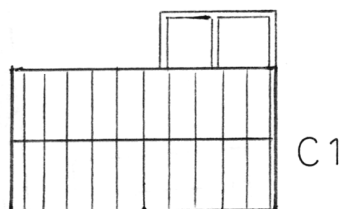

C1

B1

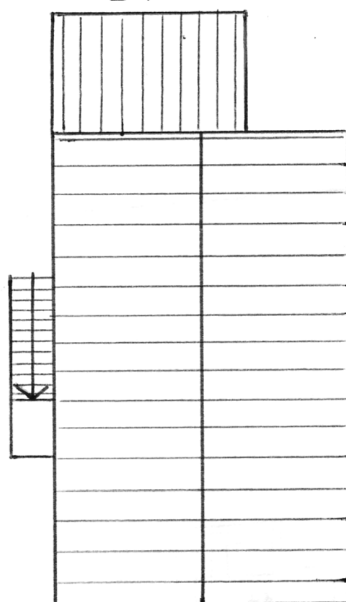

A1



3

46

