

# COMUNE DI CASTELFIDARDO

## EDIFICI E MANUFATTI RURALI DI INTERESSE STORICO – RILIEVO 2005

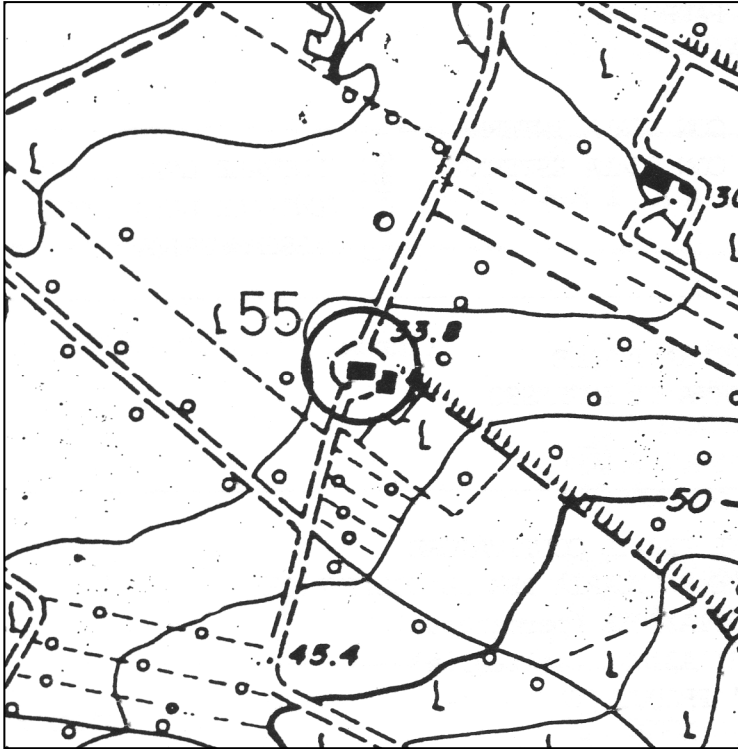

SCHEDA N°: 55

COMPILATA IL: gennaio 2006

DALL'UFFICIO TECNICO COMUNALE

LOCALITA': Monte Camillone

VIA/C.DA: Via Adriatica n° 10

Aereofotogrammetrico scala 1:5000

POSIZIONE:

- ☐ POGGIO
- ☐ CRINALE
- ☒ VERSANTE
- ☐ PIANURA

FABBRICATO:

- ☐ UN PIANO
- ☒ DUE PIANI
- ☐ TRE PIANI
- ☐ QUATTRO PIANI

UNITA' ABITATIVE: Una

CORPI DI FABBRICA: Due

EPOCA: I° metà sec. XIX



VERIFICA  
INTERVENTI  
REALIZZATI

- ☒ NESSUNO
- ☐ PARZIALE AL
  - ☐ P.T.
  - ☐ P.1.
- ☐ PARZIALE  
ESTERNO
- ☐ IN CORSO
- ☐ COMPLETATO  
ANNO \_\_\_\_\_
- ☐ ALTRO

SITUAZIONE ATTUALE – FOTO ANNO 2005

## A: TIPOLOGIE EDILIZIE

☐ EDIFICIO A CORPO UNICO☒ EDIFICIO COMPOSTO☒ CON CORPI A VOL. VARIABILE☐ CON CORPI A VOL. UNIFORME☐ EDIFICIO CON BIGATTERIA☐ EDIFICIO PADRONALE☐ PALOMBARA☐ EDIFICIO CON SCALA INTERNA☒ EDIFICIO CON SCALA ESTERNA☒ CENTRALE LATO LUNGO☐ CENTRALE LATO CORTO☐ DISSIMMETRICA

## B: SCALA ESTERNA

☐ CON COPERTURA TOTALE☒ CON LOGGETTA DI INGRESSO☐ SCOPERTA

## C: DESTINAZIONE D'USO

☐ ABITAZIONE PER IL COLTIVATORE☐ ABITAZIONE SALTUARIA PER IL COLTIVATORE☐ CIVILE ABITAZIONE (permanente) (☐ PIANO TERRA, ☐ PIANO PRIMO)☒ CIVILE ABITAZIONE (saltuaria) (☐ PIANO TERRA, ☐ PIANO PRIMO)☐ ATTIVITA' PRODUTTIVA☐ DEPOSITO (☐ PIANO TERRA, ☐ PIANO PRIMO)☐ IN FASE DI RISTRUTTURAZIONE☒ ATTIVITA' DI PENSIONE PER CANI.

## D: STATO DEL MANUFATTO

☐ TRADIZIONALE (nessuna alterazione)☒ PARZIALMENTE RISTRUTTURATO☐ IN FASE DI RISTRUTTURAZIONE☐ RISTRUTTURATO☐ NUOVO – DIFFORME DALLA TIPOLOGIA

## E: STATO DI CONSERVAZIONE

	ottimo	buono	mediocre	cattivo	pessimo	rudere
STRUTTURE			X			
FINITURE			X			
COPERTURA			X			

## F: MODIFICHE DEGLI ELEMENTI STRUTTURALI

☐ NESSUNA ALTERAZIONE☒ ALTERAZIONI DI MODESTA ENTITA'☐ ALTERAZIONI SOSTANZIALI

## G: MODIFICHE DELL'IMPIANTO EDILIZIO

☐ AGGIUNTI ELEMENTI CONSISTENTI☒ AGGIUNTO SOLO WC☐ NESSUNA AGGIUNTA☒ ALTRO: contrafforte angolare.

H: QUALITA'  
ARCHITETTONICHE

- ☐ MONUMENTALE
- ☒ DI PARTICOLARE VALORE ARCHITETTONICO
- ☐ VALORE ARCHITETTONICO MEDIO
- ☒ TESTIMONIANZA STORICA
- ☐ IN DIFFORMITA' CON L'AMBIENTE

---

---

## PARTICOLARI ARCHITETTONICI

---

---

I: CORNICIONI (lati lunghi)

- ☐ CON UNA FILA DI MATTONI
- ☐ SCALINATO
- ☐ A DENTE DI SEGA
- ☒ A CUBETTI
- ☐ CON MENSOLE
  
- ☒ SPORGENTE SULL'ANGOLO DEL LATO CORTO
- ☐ NON SPORGENTE SULL'ANGOLO DEL LATO CORTO

K: CORNICE

- ☐ SOTTO LA LINEA DELLA FINESTRA
- ☒ MARCA PIANO
- ☐ DOPPIA
- ☐ ASSENTE
- ☐ CON MENSOLE
  
- ☐ ELEMENTI SPECIALI IN MATTONE
- ☐ ELEMENTI SPECIALI IN COTTO

L: FINESTRE

- ☐ ARCHITRAVE IN LEGNO
- ☒ ARCHITRAVE IN C.A.
- ☒ PIATTABANDA IN MATTONI
- ☐ ARCO A SESTO RIBASSATO
- ☐ ARCO A TUTTO SESTO

M:PORTONI

- ☐ ARCHITRAVE IN LEGNO
- ☒ ARCHITRAVE IN C.A.
- ☒ PIATTABANDA IN MATTONI
- ☐ ARCO A SESTO RIBASSATO
- ☒ ARCO A TUTTO SESTO

N: MATERIALE DA  
COSTRUZIONE

- ☒ MATTONE FACCIA A VISTA
  - ☐ MATTONE INTONACATO
  - ☒ PIETRA FACCIA A VISTA
  - ☐ PIETRA INTONACATA
  - ☐ PIETRA LISTATA
  - ☐ MATERIALI NON TRADIZIONALI
  - ☒ ALTRO: Arenaria dell'Esino listata nel P.T. del 1° corpo della casa.
- 
-

## O: CARATTERI ESTERNI

- ☒ RECINZIONE E CANCELLI  
☒ AIA IMBRECCIATA  
☒ AIA PAVIMENTATA  
☒ ALBERATURE  
☒ PRATO  
☐ SIEPI  
☐ VIALE

## P: ACCESSORI

	POZZO	FORNO	SILOS	CAPANNA	TETTOIA	FIENILE	POLLAIO	PORCILAIA
UNITO ALL'ABITAZIONE	<input type="checkbox"/>	<input type="checkbox"/>	<input type="checkbox"/>	<input type="checkbox"/>	<input checked="" type="checkbox"/>	<input type="checkbox"/>	<input type="checkbox"/>	<input type="checkbox"/>
SEPARATO DALL'ABITAZIONE	<input checked="" type="checkbox"/>	<input checked="" type="checkbox"/>	<input type="checkbox"/>	<input checked="" type="checkbox"/>	<input type="checkbox"/>	<input type="checkbox"/>	<input checked="" type="checkbox"/>	<input checked="" type="checkbox"/>
DI INTERESSE ARCHITETTONICO	<input type="checkbox"/>	<input type="checkbox"/>	<input type="checkbox"/>	<input type="checkbox"/>	<input type="checkbox"/>	<input type="checkbox"/>	<input type="checkbox"/>	<input type="checkbox"/>
STATO DI CONSERVAZIONE	M	M		M	M		M	M

| O= ottimo | B = buono | M = mediocre | C= cattivo | P = pessimo | R = rudere |

## MODIFICHE RECENTI:

## AUTORIZZATE CON:

## ALTRO:

## SITUAZIONE PRECEDENTE – FOTO SCHEDA ANNO 1991



---

---

DATI CATASTALI:

FOGLIO 4

MAPPAL 22

PRESCRIZIONI PRG VIGENTE: Zone, a prevalente funzione produttiva, commerciale e servizi, di completamento (art. 30 delle N.T.A.).

---

---

---

---

**NORME TECNICHE: INTERVENTI PRESCRITTI E CONSENTITI**

---

---

CORPI DI FABBRICA:      A1: RC 1,2,4,5,6,8,9,10.  
                                 A2: RC 1,2,4,5,6,8,9,10.  
                                 A3:  
                                 A4:  
                                 A5:  
                                 A6:

NOTE: Il possibile riordino delle aperture dovrà avvenire nel rispetto delle originarie bucatore. Particolare attenzione nel recupero dell'arenaria listata al piano terra del corpo A1. L'intervento 4, se effettuato, è obbligatorio per entrambi i corpi di fabbrica.

ELEMENTI ADERENTI:    B1: D.  
                                 B2: D.  
                                 B3:  
                                 B4:  
                                 B5:  
                                 B6:

NOTE:

ANNESSO COLONICO      C1: RC 1,2bis,4,5,6,7/8,10.  
                                 C2: RC 1,2bis,4,5,6,7/8,10.  
                                 C3: RC 1,2bis,4,5,6,7/8,10.  
                                 C4: D.  
                                 C5: D.  
                                 C6:  
                                 C7:  
                                 C8:

NOTE:

